



SERVIZIO SANITARIO REGIONALE
BASILICATA
Azienda Sanitaria Locale di Potenza



U.O.C. Attività Tecniche
Via Piano dei Lippi, 1 85042 Lagonegro
Tel. 0973.48535/565 – Fax 0973.48501
Codice Fiscale/Partita IVA 01722360763

ISO9001-Cert. N. 6542/0

U.O. con Sistema Qualità Certificato UNI EN ISO 9001:2008

Sito Web: www.aspbasilicata.it – E-mail: protocollo@pec.aspbasilicata.it – tecnico.lagonegro@aspbasilicata.it

**PROCEDURA NEGOZIATA SOTTO SOGLIA CON R.D.O.
SU PIATTAFORMA MEPA E CRITERIO DI AGGIUDICAZIONE
"OFFERTA ECONOMICAMENTE PIU' VANTAGGIOSA"
*ai sensi dell'art. 95 comma 2 – D. Lgs. 18 aprile 2016 n. 50***

**DISCIPLINARE DI GARA PER LA FORNITURA DI ARREDI DA DESTINARE AI NUOVI LOCALI
DELLA CASA DEL BAMBINO INGUARIBILE DI LAURIA ED AL CENTRO DISTURBI
ALIMENTARE DI CHIAROMONTE**

**CIG: 70363378F9
CUP: H96G16000620002**

Sommario

- 1. Informazioni generali**
- 2. Oggetto**
- 3. Durata della fornitura**
- 4. Importo a base d'asta**
- 5. Adempimenti relativi alla presentazione delle offerte e della documentazione richiesta per l'ammissione alla procedura**
- 6. Criteri di aggiudicazione**
- 7. Offerte anormalmente basse**
- 8. Cause di non ammissione ed esclusione dalla gara**
- 9. Condizioni contrattuali**
- 10. Cauzione definitiva**
- 11. Ipotesi di cessione. Subappalto**
- 12. Pagamenti**
- 13. Penali e risarcimento danni**
- 14. Risoluzione e recesso**
- 15. Riservatezza delle informazioni**
- 16. Proprietà dei prodotti e servizi forniti**



SERVIZIO SANITARIO REGIONALE
BASILICATA
Azienda Sanitaria Locale di Potenza



U.O.C. Attività Tecniche
Via Piano dei Lippi, 1 85042 Lagonegro
Tel. 0973.48535/565 – Fax 0973.48501
Codice Fiscale/Partita IVA 01722360763

ISO9001-Cert. N. 6542/0

U.O. con Sistema Qualità Certificato UNI EN ISO 9001:2008

17. Obblighi dell'affidatario

18. Definizione delle controversie

19. Disposizioni finali

20. Rinvio

21. Responsabile del procedimento



SERVIZIO SANITARIO REGIONALE
BASILICATA
Azienda Sanitaria Locale di Potenza



U.O.C. Attività Tecniche
Via Piano dei Lippi, 1 85042 Lagonegro
Tel. 0973.48535/565 – Fax 0973.48501
Codice Fiscale/Partita IVA 01722360763

ISO9001-Cert. N. 6542/0
U.O. con Sistema Qualità Certificato UNI EN ISO 9001:2008

Art.1 Informazioni generali

Il presente disciplinare di gara è relativo all'affidamento in appalto ai sensi degli art. 36 e 58 del D. Lgs. 18 aprile 2016 n. 50 con procedura negoziata previa consultazione di almeno cinque operatori economici, con criterio di aggiudicazione "OFFERTA ECONOMICAMENTE PIU' VANTAGGIOSA", da svolgersi mediante richiesta di offerta (RdO) per la fornitura di "Arredi" che si svolgerà interamente per via telematica sulla piattaforma CONSIP, strumento "Mercato Elettronico (MEPA)" – sito www.acquistinretepa.it

Presso tale indirizzo web è possibile prendere visione della documentazione relativa alla gara, dei documenti per la partecipazione richiesti, nonché inviare o chiedere chiarimenti.

Le offerte dovranno pervenire entro e non oltre la data e ora specificati nel riepilogo della RDO a sistema.

L'apertura delle offerte avverrà in seduta pubblica su piattaforma MEPA, con l'apertura della documentazione amministrativa per l'ammissione alla gara.

La seduta pubblica resterà aperta in piattaforma fino alla stipula del contratto con l'aggiudicatario.

Nel corso di tale seduta verrà effettuata una immediata verifica circa il possesso dei requisiti dei concorrenti, al fine della loro ammissione alla gara, sulla base delle dichiarazioni da essi presentate.

La Stazione Appaltante si riserva di invitare alla presente gara un numero congruo di soggetti, abilitati al Mercato Elettronico per i bandi oggetto della RDO stessa, al fine di assicurare un'effettiva concorrenza e nel pieno rispetto del principio di rotazione ai sensi dell'art.36 comma 2 lett.b) del D.Lgs. 50/2016.

Art.2 Oggetto

Il presente disciplinare ha per oggetto:

— La fornitura di arredi descritti nel capitolato tecnico, **Allegato A**;

La fornitura di tutti gli arredi richiesti dovrà essere realizzata secondo le modalità e le specifiche definite nel presente disciplinare, con la formula "chiavi in mano", tassativamente nei tempi richiesti.

Art.3 Durata della fornitura

La fornitura dovrà essere espletata con immediatezza entro 20 giorni dalla firma della Lettera/contratto.

Art.4 Importo a base d'asta

L'importo a base d'asta di cui al presente disciplinare è pari ad **€ 65.000,00 (IVA esclusa)**;

Qualora, nel corso dell'esecuzione del contratto, occorra un aumento delle prestazioni di cui trattasi entro i limiti del quinto del corrispettivo aggiudicato, il Fornitore espressamente accetta di adeguare la fornitura



SERVIZIO SANITARIO REGIONALE
BASILICATA
Azienda Sanitaria Locale di Potenza



U.O.C. Attività Tecniche
Via Piano dei Lippi, 1 85042 Lagonegro
Tel. 0973.48535/565 – Fax 0973.48501
Codice Fiscale/Partita IVA 01722360763

ISO9001-Cert. N. 6542/0
U.O. con Sistema Qualità Certificato UNI EN ISO 9001:2008

oggetto del presente contratto, ai sensi dell'art. 12 D.Lgs. 50/2016 (*Quinto d'obbligo*).

Non sono ammesse offerte in aumento.

Art.5 Adempimenti relativi alla presentazione delle offerte e della documentazione richiesta per l'ammissione alla procedura

Per essere ammessa alla gara l'Offerta, completa di tutta la Documentazione Amministrativa richiesta, dovrà essere trasmessa a questa Stazione Appaltante entro e non oltre la "data e ora termine ultimo presentazione offerte" specificati nella RDO a sistema.

Farà fede esclusivamente quanto desumibile dalla Piattaforma MEPA.

Qualora l'Offerta dovesse pervenire in modo difforme da quanto richiesto non sarà ammessa alla comparazione.

Le offerte, gestite dalla Piattaforma MEPA, dovranno contenere quanto di seguito dettagliatamente indicato:

Documentazione Amministrativa (plico virtuale A) da presentare pena esclusione:

Dichiarazione sostitutiva cumulativa (ex art. 47 D.P.R. 28/12/2000 n.445), da cui si deduca:

- di non trovarsi in nessuna delle clausole di esclusione ai sensi dell'art. 80 del D.Lgs. 50/2016;
- di essere in regola con gli obblighi di cui alla Legge n. 68/1999;
- di non sussistenza delle cause ostative di cui all'art. 10 della Legge n. 575/1965;
- di aver preso visione del Capitolato Tecnico (**Allegato A**) e relativi allegati e di accettarli senza riserva alcuna;
- di accettare le condizioni di pagamento stabilite all'art. 12;
- di non essere in presenza di procedimenti per l'applicazione di misure di prevenzione coatta;
- di non essere in presenza di cause ostative in materia di criminalità organizzata (antimafia);
- di non trovarsi in presenza di sentenze penali di condanna passate in giudicato o di decreti penali divenuti irrevocabili o di sentenze di applicazione della pena su richiesta (patteggiamento) ovvero che, pur essendosi trovato in presenza di sentenze penali, ha ottenuto il provvedimento di riabilitazione o di estinzione del reato;
- di non avere in corso un procedimento per la dichiarazione di una di tali situazioni;
- di non trovarsi in stato di sospensione dell'attività commerciale;
- di non aver riportato condanne, con sentenza passata in giudicato, per qualsiasi reato che incida sulla propria moralità professionale o per delitti finanziari;
- di non aver commesso, nell'esercizio della propria attività professionale, gravi errori accertati con qualsiasi mezzo di prova addotto dall'amministrazione aggiudicatrice;



SERVIZIO SANITARIO REGIONALE
BASILICATA
Azienda Sanitaria Locale di Potenza



U.O.C. Attività Tecniche
Via Piano dei Lippi, 1 85042 Lagonegro
Tel. 0973.48535/565 – Fax 0973.48501
Codice Fiscale/Partita IVA 01722360763

ISO9001-Cert. N. 6542/0
U.O. con Sistema Qualità Certificato UNI EN ISO 9001:2008

- di adottare, durante le fasi di lavoro, tutte le misure di sicurezza e garanzie previste dal D. Lgs.81/2008 e successive modifiche e integrazioni;
- di aver già realizzato presso Pubbliche Amministrazioni forniture di arredi ed attrezzature e la relativa messa in esercizio, aventi le stesse finalità dei prodotti richiesti nel bando;
- di assumersi la piena ed incondizionata responsabilità, fino al termine del periodo di garanzia, per qualunque inconveniente che si verifichi;

E' obbligatorio inoltre, a pena di esclusione, produrre e corredare il predetto plico virtuale di:

- **codice PASSOE** di cui all'art. 2, comma 3.2, delibera n. 111 del 20 dicembre 2012 dell'AVCP;
- **Deposito cauzionale provvisorio**, ai sensi dell'art.93 comma 1 del D.lgs. 50/2016, pari al 2 per cento del prezzo base indicato nel bando o nell'invito, sotto forma di cauzione o di fideiussione, a scelta dell'offerente. Al fine di rendere l'importo della garanzia proporzionato e adeguato alla natura delle prestazioni oggetto del contratto e al grado di rischio ad esso connesso, la stazione appaltante può motivatamente ridurre l'importo della cauzione sino all'1 per cento ovvero incrementarlo sino al 4 per cento. La cauzione può essere costituita secondo una delle seguenti modalità:
 - 1) Contanti o in titoli del debito pubblico garantiti dallo Stato al corso del giorno del deposito, presso una sezione di tesoreria provinciale, presso le aziende autorizzate ovvero presso il Tesoriere Banca Popolare di Bari – (Ag. Potenza), a titolo di pegno a favore dell'Azienda Sanitaria Locale di Potenza.
 - 2) Fideiussione: bancaria o assicurativa o rilasciata da intermediari finanziari iscritti nell'elenco speciale di cui all'art. 107 del D.Lgs. n.385/93, che svolgono in via esclusiva o prevalente attività di rilascio di garanzie, a ciò autorizzati dal Ministero dell'Economia e delle Finanze.

La garanzia (cauzione o fideiussione) deve prevedere espressamente:

- 1) la rinuncia al beneficio della preventiva escussione del debitore principale;
- 2) la rinuncia dell'eccezione di cui all'art.1957, co.2, del c.c.;
- 3) l'operatività della garanzia medesima entro 15 giorni, a semplice richiesta scritta della stazione appaltante;
- 4) la validità di almeno 180 giorni dalla data di scadenza del termine di presentazione delle offerte;

La garanzia copre la mancata sottoscrizione del contratto per fatto dell'affidatario ed è svincolata automaticamente al momento della sottoscrizione del contratto medesimo.



SERVIZIO SANITARIO REGIONALE
BASILICATA
Azienda Sanitaria Locale di Potenza



U.O.C. Attività Tecniche
Via Piano dei Lippi, 1 85042 Lagonegro
Tel. 0973.48535/565 – Fax 0973.48501
Codice Fiscale/Partita IVA 01722360763

ISO9001-Cert. N. 6542/0
U.O. con Sistema Qualità Certificato UNI EN ISO 9001:2008

Alla garanzia di cui al presente articolo si applicano le riduzioni previste dall'articolo 93, comma 7 del D.lgs. 50/2016. Detto deposito potrà essere costituito in una delle forme previste dalle leggi in materia.

Tutta la documentazione dovrà essere firmata digitalmente dal legale rappresentante della ditta offerente. La mancanza di uno solo dei documenti e delle richieste suindicati comporterà l'automatica ed immediata esclusione dalla gara e conseguentemente la mancata apertura della Offerta Tecnica.

Documentazione Tecnica (plico virtuale B) da presentare pena esclusione:

- Copia del presente **Disciplinare di gara** firmata digitalmente per accettazione piena e incondizionata delle relative statuizioni.
- Copia del **Capitolato Tecnico** firmato digitalmente per accettazione piena e incondizionata delle relative statuizioni.
- Scheda tecnica del prodotto.
- Dichiarazione di conformità.

Tutta la documentazione dovrà essere firmata digitalmente dal legale rappresentante della ditta offerente. La mancanza di uno solo dei documenti e delle richieste suindicati comporterà l'automatica ed immediata esclusione dalla gara e conseguentemente dalla apertura della Offerta Economica.

Offerta Economica (plico virtuale C) da presentare pena esclusione:

- In aggiunta alla Offerta economica generata automaticamente dal sistema MePA, l'offerente dovrà produrre una Offerta economica (**Allegato B – fac simile**) dettagliata per le attrezzature e gli arredi, specificando chiaramente il prezzo offerto per l'espletamento della fornitura (IVA esclusa), con l'indicazione espressa della validità dell'offerta stessa, non inferiore a sei mesi e con l'espresso impegno a mantenerla valida ed invariata fino alla data in cui la Stazione Appaltante sarà addivenuta alla stipula del contratto.
- L'offerta economica dovrà indicare il prezzo di ogni singolo bene ed il totale complessivo della fornitura (*scritto in cifre e riportato in lettere*) ed il corrispondente ribasso percentuale da applicarsi sull'importo a base di gara.

Tutta la documentazione dovrà essere firmata digitalmente dal legale rappresentante della ditta offerente.



SERVIZIO SANITARIO REGIONALE
BASILICATA
Azienda Sanitaria Locale di Potenza



U.O.C. Attività Tecniche
Via Piano dei Lippi, 1 85042 Lagonegro
Tel. 0973.48535/565 – Fax 0973.48501
Codice Fiscale/Partita IVA 01722360763

ISO9001-Cert. N. 6542/0
U.O. con Sistema Qualità Certificato UNI EN ISO 9001:2008

Art. 6 Criteri di aggiudicazione

L'appalto sarà aggiudicato ai sensi degli art. 36 e 58 del D. Lgs. 18 aprile 2016 n. 50 con procedura negoziata previa consultazione di almeno cinque operatori economici, con criterio di aggiudicazione "OFFERTA ECONOMICAMENTE PIU' VANTAGGIOSA", da svolgersi mediante richiesta di offerta (RdO) per la fornitura di "Arredi" che si svolgerà interamente per via telematica sulla piattaforma CONSIP, strumento "Mercato Elettronico (MEPA)" – sito www.acquistinretepa.it.

La procedura di cottimo fiduciario sarà condotta attraverso un confronto concorrenziale delle offerte ricevute, secondo il criterio dell' " OFFERTA ECONOMICAMENTE PIU' VANTAGGIOSA " ai sensi dell'art.95 comma 2 del D.lgs. 50/2016, sulla base di una richiesta di offerta rivolta ad operatori presenti sul Mercato Elettronico della Pubblica Amministrazione di cui all'art. 328 comma 1 del D.P.R. 207/2010. La fornitura sarà aggiudicata, alla Società che avrà formulato l'offerta economicamente più vantaggiosa, valutata in base al "prezzo-qualità", vale a dire a favore della Società che avrà ottenuto il punteggio massimo risultante dalla somma del **punteggio QUALITÀ' (punteggio massimo: 70 punti) e del punteggio PREZZO (punteggio massimo: 30 punti)**, seguendo i criteri di seguito indicati:

A) QUALITÀ: punteggio massimo: 70 punti:

L'attribuzione del punteggio di qualità avverrà attraverso la valutazione delle SCHEDE TECNICHE presentate dalle Società concorrenti (da inserire nel plico contenente l'offerta tecnica, secondo le modalità previste dall'art. 5), della COMPLETEZZA DEL CATALOGO, del PERIODO DI VALIDITA' DELLA GARANZIA, dei TEMPI DI CONSEGNA, della MANUTENZIONE POST- VENDITA CON SOSTITUZIONI COMPONENTI ed EVENTUALI INTERVENTI ADATTATIVI RILEVABILI IN CORSO D'OPERA, valutazioni effettuate dall'apposita Commissione nominata dall'Azienda con l'applicazione dei seguenti parametri di valutazione.

1	<i>requisiti tecnico-qualitativi ricavati dalle schede tecniche presentate</i>	<i>punteggio massimo attribuibile - punti 40</i>
2	<i>completezza del catalogo: max punti 2</i> <i>periodo di validità della garanzia: max punti 4</i> <i>tempi di consegna: max punti 4</i> <i>manutenzione post-vendita e/o max punti 10</i> <i>sostituzioni componenti</i> <i>Eventuali interventi adattativi rilevabili max punti 10</i> <i>in corso d'opera</i>	<i>punteggio massimo attribuibile punti 30</i>



SERVIZIO SANITARIO REGIONALE
BASILICATA
Azienda Sanitaria Locale di Potenza



U.O.C. Attività Tecniche
Via Piano dei Lippi, 1 85042 Lagonegro
Tel. 0973.48535/565 – Fax 0973.48501
Codice Fiscale/Partita IVA 01722360763

ISO9001-Cert. N. 6542/0
U.O. con Sistema Qualità Certificato UNI EN ISO 9001:2008

Ogni componente della commissione attribuirà (motivatamente) a ciascun elemento di valutazione un punteggio compreso tra il minimo e il massimo di cui alla tabella precedente.

Si procederà al calcolo della media aritmetica dei punteggi attribuiti da ogni singolo componente della commissione, per ciascun requisito, onde determinare il punteggio assegnato.

B) PREZZO: punteggio massimo: 30 punti:

il punteggio relativo al prezzo verrà assegnato applicando la formula di calcolo a "Proporzionalità inversa":

$$\text{Punteggio offerta considerata} = \frac{\text{Punteggio Massimo} \times \text{Offerta minima}}{\text{Offerta considerata}}$$

La somma dei punteggi attribuiti a ciascun concorrente per ogni singola voce (qualità dell'offerta tecnica e dell'offerta economica) determinerà la graduatoria finale. In caso di punteggio complessivi uguali si procederà tramite sorteggio.

L'Azienda aggiudicherà anche in presenza di una sola offerta, purché ritenuta congrua e conveniente.

Sarà considerato motivo di esclusione dalla procedura di gara la presenza di offerte condizionate (per offerte condizionate si intendono quelle offerte che contengono più opzioni di articoli dello stesso tipo con prezzi diversi).

Secondo quanto previsto dall'art. 95, comma 12 del codice, la stazione appaltante può non procedere all'aggiudicazione se nessuna offerta dovesse risultare conveniente o idonea in relazione all'oggetto del contratto.

Fino all'assegnazione definitiva della fornitura, l'Azienda si riserva altresì la facoltà di revocare la procedura di assegnazione, a proprio insindacabile giudizio.

L'aggiudicazione potrà avvenire anche in giorni successivi a quello di apertura delle offerte economiche, per consentire alla Commissione Giudicatrice eventuali verifiche di competenza. La graduatoria per l'aggiudicazione sarà quindi stilata successivamente alle verifiche indicate, fatte salve le eventuali verifiche sulla congruità dell'offerta.

Art. 7 Offerte anormalmente basse

L'Amministrazione si riserva di procedere ai sensi di quanto previsto dell'art. 97 D. Lgs. 18 aprile 2016 n. 50. La congruità delle offerte è valutata sulle offerte che presentano un ribasso pari o superiore ad una soglia di anomalia determinata, al fine di non rendere predeterminabili dai candidati i parametri di riferimento per il calcolo della soglia, procedendo al sorteggio, in sede di gara, di uno dei metodi previsti dal citato art. 97 D. Lgs.



SERVIZIO SANITARIO REGIONALE
BASILICATA
Azienda Sanitaria Locale di Potenza



U.O.C. Attività Tecniche
Via Piano dei Lippi, 1 85042 Lagonegro
Tel. 0973.48535/565 – Fax 0973.48501
Codice Fiscale/Partita IVA 01722360763

ISO9001-Cert. N. 6542/0
U.O. con Sistema Qualità Certificato UNI EN ISO 9001:2008

18 aprile 2016 n. 50.

Art. 8 Cause di non ammissione ed esclusione dalla gara

Saranno escluse le offerte dei fornitori:

- ❖ Che non assumeranno gli impegni richiesti relativamente al rispetto dei termini e delle condizioni indicati nella documentazione amministrativa;
- ❖ Che risulteranno difformi rispetto alle caratteristiche tecniche richieste nel capitolato;
- ❖ Che presenteranno offerte incomplete, parziali e con alternative;
- ❖ Privi dei requisiti per contrarre con le pubbliche amministrazioni come indicati all'art. 83 del D.Lgs. 18 aprile 2016 n. 50 e che si trovano in uno delle fattispecie previste come motivi di esclusione dall'art. 80 D.Lgs. 18 aprile 2016 n.50.

Le esclusioni avverranno ai sensi di quanto stabilito all'art. 80 D.Lgs. 18 aprile 2016 n. 50.

Si applicherà il soccorso istruttorio ai sensi dell'art. 83 comma 9 del citato D.Lgs. 18 aprile 2016 n.50 e la sanzione ammonterà ad un importo pari all'uno per cento dell'importo della gara.

Art. 9 Condizioni contrattuali

L'affidatario della Fornitura si obbliga a garantire l'esecuzione del contratto in stretto rapporto con la Stazione Appaltante, secondo la tempistica stabilita.

L'affidatario si impegna, altresì, ad osservare ogni ulteriore termine e modalità inerenti la regolamentazione degli obblighi tra le parti per l'adempimento della prestazione, nonché gli obblighi derivanti dall'applicazione della normativa vigente.

Art. 10 Cauzione definitiva

L'appaltatore per la sottoscrizione del contratto deve costituire una garanzia definitiva a sua scelta sotto forma di cauzione o fideiussione con le modalità di cui all'articolo 93, commi 2 e 3 D.Lgs. 18 aprile 2016 n. 50, pari al 10 per cento dell'importo contrattuale. La cauzione è prestata a garanzia dell'adempimento di tutte le obbligazioni del contratto e del risarcimento dei danni derivanti dall'eventuale inadempimento delle obbligazioni stesse, nonché a garanzia del rimborso delle somme pagate in più all'esecutore rispetto alle risultanze della liquidazione finale, salva comunque la risarcibilità del maggior danno verso l'appaltatore. La garanzia cessa di avere effetto solo alla data di emissione del certificato di collaudo provvisorio o del certificato di regolare esecuzione. Alla garanzia di cui al presente articolo si applicano le riduzioni previste dall'articolo 93, comma 7, per la garanzia provvisoria; detto deposito potrà essere costituito in una delle forme



SERVIZIO SANITARIO REGIONALE
BASILICATA
Azienda Sanitaria Locale di Potenza



U.O.C. Attività Tecniche
Via Piano dei Lippi, 1 85042 Lagonegro
Tel. 0973.48535/565 – Fax 0973.48501
Codice Fiscale/Partita IVA 01722360763

ISO9001-Cert. N. 6542/0
U.O. con Sistema Qualità Certificato UNI EN ISO 9001:2008

previste dalle leggi in materia.

Art. 11 Ipotesi di cessione. Subappalto

Il contratto non può essere ceduto, a pena di nullità, salvo quanto previsto dall'art. 105 del D. Lgs. 18 aprile 2016 n. 50. Il subappalto non è ammesso.

La fornitura appaltata dovrà essere svolta dall'aggiudicatario con i propri mezzi tecnici, mediante la propria organizzazione, nonché a proprio rischio.

Art. 12 Pagamenti

La ditta, a fornitura completata, emetterà fattura unica di pagamento che sarà effettuato con rimessa diretta tramite Tesoriere Banca Popolare di Bari – (Ag. Potenza), entro 60 gg. dalla data di collaudo e ricevimento della fattura.

La fattura dovrà essere intestata all'Azienda Sanitaria Locale di Potenza – Via Torraca, 2 – 85100 Potenza - U.O.C. Attività Tecniche e Gestione del Patrimonio - **CODICE IPA: GEMG6R**

Art. 13 Penali e risarcimento danni

In caso di ritardato o parziale adempimento del contratto, la Stazione Appaltante, in relazione alla gravità dell'inadempimento, potrà irrogare una penale fino a un massimo del 10% dell'importo contrattuale (IVA esclusa). E' fatto salvo il risarcimento di ogni maggior danno subito.

Art. 14 Risoluzione e recesso

In caso di ritardato o parziale adempimento del contratto, la Stazione Appaltante potrà intimare all'affidatario, a mezzo raccomandata A/R, di adempiere a quanto necessario per il rispetto delle specifiche norme contrattuali, ad horas.

L'ipotesi del protrarsi del ritardato o parziale adempimento del contratto, costituisce condizione risolutiva espressa, ai sensi dell'art. 1456 cc, senza che l'inadempiente abbia nulla a pretendere, e fatta salva l'esecuzione in danno.

E' fatto salvo, altresì, il risarcimento di ogni maggior danno subito dalla Stazione Appaltante.

In ogni caso, la Stazione Appaltante si riserva il diritto di recedere in qualsiasi momento dal contratto, senza necessità di fornire giustificazione alcuna, dandone comunicazione ad horas scritta rispetto alla data di recesso.



SERVIZIO SANITARIO REGIONALE
BASILICATA
Azienda Sanitaria Locale di Potenza



U.O.C. Attività Tecniche
Via Piano dei Lippi, 1 85042 Lagonegro
Tel. 0973.48535/565 – Fax 0973.48501
Codice Fiscale/Partita IVA 01722360763

ISO9001-Cert. N. 6542/0
U.O. con Sistema Qualità Certificato UNI EN ISO 9001:2008

Art. 15 Riservatezza delle informazioni

Ai sensi e per gli effetti del D.Lgs 196/2003 e ss.mm.ii. i dati, gli elementi, ed ogni altra informazione acquisita in sede di offerta, saranno utilizzati dalla Stazione Appaltante esclusivamente ai fini del procedimento di individuazione del soggetto aggiudicatario, garantendo l'assoluta riservatezza, anche in sede di trattamento dati, con sistemi automatici e manuali.

Con l'invio dell'offerta i concorrenti esprimono il loro consenso al predetto trattamento.

Art. 16 Proprietà dei prodotti e servizi forniti

Tutte gli elaborati prodotti durante l'esecuzione delle ricerche saranno di proprietà esclusiva della Stazione Appaltante, l'aggiudicatario potrà utilizzare, in tutto o in parte tali prodotti, previa espressa autorizzazione da parte della Stazione Appaltante.

Art. 17 Obblighi dell'affidatario

Ai sensi dell'art. 3, comma 8 della Legge n. 136 del 13 agosto 2010, l'aggiudicatario assume tutti gli obblighi di tracciabilità dei flussi finanziari di cui alla medesima legge, in particolare:

- ❖ L'obbligo di utilizzare un conto corrente bancario o postale acceso presso una banca o presso la società Poste Italiane SpA e dedicato anche in via non esclusiva, alle commesse pubbliche (comma1);
- ❖ L'obbligo di registrare sul conto corrente dedicato tutti i movimenti finanziari relativi all'incarico e, salvo quanto previsto dal comma 3 del citato articolo, l'obbligo di effettuare detti movimenti esclusivamente tramite lo strumento del bonifico bancario o postale (comma1);
- ❖ L'obbligo di riportare, in relazione a ciascuna transazione effettuata con riferimento all'incarico, il codice identificativo di gara CIG: **70363378F9** e il codice unico di progetto CUP: **H96G16000620002** successivamente comunicato;
- ❖ L'obbligo di comunicare alla Stazione Appaltante gli estremi identificativi del conto corrente dedicato, entro 7 gg dalla sua accensione o, qualora già esistente, dalla data di accettazione dell'incarico nonché, nello stesso termine, le generalità e il codice fiscale delle persone delegate ad operare su di esso, nonché di comunicare ogni eventuale modifica ai dati trasmessi (comma 7);
- ❖ Ogni altro obbligo previsto dalla legge 136/2010, non specificato nel precedente elenco. Ai sensi del medesimo art. 3, comma 9 bis della citata legge, il rapporto contrattuale si intenderà risolto qualora l'aggiudicatario abbia eseguito una o più transazioni senza avvalersi del conto corrente all'uopo indicato alla Stazione Appaltante. Fatta salva l'applicazione di tale clausola risolutiva espressa, le transazioni effettuate in violazione degli obblighi assunti con l'accettazione dell'incarico



SERVIZIO SANITARIO REGIONALE
BASILICATA
Azienda Sanitaria Locale di Potenza



U.O.C. Attività Tecniche
Via Piano dei Lippi, 1 85042 Lagonegro
Tel. 0973.48535/565 – Fax 0973.48501
Codice Fiscale/Partita IVA 01722360763

ISO9001-Cert. N. 6542/0
U.O. con Sistema Qualità Certificato UNI EN ISO 9001:2008

comporteranno, a carico dell'aggiudicatario, l'applicazione delle sanzioni amministrative come previste e disciplinate dall'art. 6 della citata legge.

ONERI ED OBBLIGHI DELL'AGGIUDICATARIO

Oltre a quanto stabilito in precedenza sono a totale carico dell'Aggiudicatario, senza dar luogo ad alcun compenso aggiuntivo a nessun titolo, i seguenti oneri ed obblighi:

- tutte le spese sostenute per la partecipazione alla gara;
- tutte le spese di bollo e le eventuali spese di registro inerenti la stipula del contratto;
- la ripetizione di quei servizi oggetto del contratto che a giudizio del Committente non risultassero eseguiti a regola d'arte;
- **l'obbligo di segnalare per iscritto immediatamente al Committente ogni circostanza o difficoltà relativa alla realizzazione di quanto previsto.**

OSSERVANZA DI NORME PREVIDENZIALI, ASSISTENZIALI E A TUTELA DELLA MANO D'OPERA

L'Aggiudicatario è unico responsabile nei confronti del personale impiegato e dei terzi nell'espletamento della fornitura e posa in opera. Esso è obbligato ad osservare la normativa vigente a tutela dei lavoratori, sotto ogni profilo, anche quello previdenziale e della sicurezza.

L'Aggiudicatario ha l'obbligo di garantire i lavoratori per le ipotesi di infortunio di qualsiasi genere che possano verificarsi nello svolgimento anche di quella parte di attività dagli stessi prestata direttamente all'interno dei locali della Committente, manlevando quest'ultima da ogni eventuale richiesta di risarcimento.

L'Aggiudicatario ha l'obbligo di osservare, oltre il presente Capitolato, ogni altra norma di legge, decreto e regolamento, vigenti od emanati in corso d'opera in tema di assicurazioni sociali ed è tenuto al rispetto di tutte le normative relative alle assicurazioni sociali del personale addetto ed alla corresponsione dei relativi contributi, esonerando di conseguenza la Committente da ogni e qualsiasi responsabilità civile in merito.

L'Aggiudicatario è obbligato ad applicare ai lavoratori dipendenti, occupati per l'esecuzione della fornitura e posa in opera e manutenzione, condizioni normative e retributive non inferiori a quelle risultanti dai contratti collettivi di lavoro vigenti nella località e nei tempi in cui si svolgono i lavori.

I suddetti obblighi vincolano l'Aggiudicatario per tutta la durata dell'appalto anche se egli non sia aderente alle associazioni stipulanti o receda da esse ed indipendentemente dalla natura e dimensioni dell'Aggiudicatario di cui titolare o legale rappresentante e da ogni altra sua qualificazione giuridica, economica o sindacale.



SERVIZIO SANITARIO REGIONALE
BASILICATA
Azienda Sanitaria Locale di Potenza



U.O.C. Attività Tecniche
Via Piano dei Lippi, 1 85042 Lagonegro
Tel. 0973.48535/565 – Fax 0973.48501
Codice Fiscale/Partita IVA 01722360763

ISO9001-Cert. N. 6542/0
U.O. con Sistema Qualità Certificato UNI EN ISO 9001:2008

NULLITÀ PER MOTIVI ANTICORRUZIONE

Ai sensi e per gli effetti dell'art. 1338 del codice civile si riporta l'art. 53, comma 16-ter. D.Lgs 165/2001 (così come modificato dalla L. 190/2012).

Art. 18 Definizione delle controversie

Contro i provvedimenti che il concorrente ritenga lesivi dei propri interessi è ammesso ricorso al Tribunale Amministrativo Regionale (T.A.R.) della Basilicata entro 30 giorni.

Eventuali controversie che dovessero insorgere durante lo svolgimento del servizio tra il prestatore e la Stazione Appaltante, saranno demandate al giudice ordinario. Il foro competente è quello di Lagonegro (PZ).

Art. 19 Disposizioni finali

a) L'aggiudicazione ha sempre carattere provvisorio in quanto è subordinata:

- all'assenza di irregolarità delle operazioni di gara;
- all'approvazione del verbale di gara ed all'aggiudicazione da parte del RUP ai sensi della successiva lettera b).

b) L'aggiudicazione diviene definitiva, ai sensi dell'art. 32, comma 9, del D. Lgs. 18 aprile 2016 n. 50 con apposito provvedimento del RUP

c) Ai sensi dell'art. 32, comma 6, del D. Lgs. 18 aprile 2016 n. 50, l'aggiudicazione definitiva non equivale in nessun caso ad accettazione dell'offerta e diventa efficace solo dopo la verifica del possesso dei requisiti dell'aggiudicatario e dell'assenza di cause di esclusione.

Art. 20 Rinvio

Per quanto non espressamente contemplato nel presente Disciplinare si fa espresso rinvio a quanto previsto dalla vigente legislazione comunitaria e nazionale in materia di affidamento di contratti pubblici, con particolare riferimento al D. Lgs. 18 aprile 2016 n. 50.

Art. 21 Responsabile del procedimento

La stazione appaltante ha individuato, quale Responsabile Unico del Procedimento ai sensi dell'art. 31 del D.Lgs. 18 aprile 2016 n. 50, il Direttore dell'U.O.C. dell'Attività Tecniche e Gestione del Patrimonio. Lo stesso potrà essere contattato per eventuali chiarimenti tramite la specifica funzione di messaggistica della Piattaforma MEPA.



SERVIZIO SANITARIO REGIONALE
BASILICATA
Azienda Sanitaria Locale di Potenza



U.O.C. Attività Tecniche
Via Piano dei Lippi, 1 85042 Lagonegro
Tel. 0973.48535/565 – Fax 0973.48501
Codice Fiscale/Partita IVA 01722360763

ISO9001-Cert. N. 6542/0
U.O. con Sistema Qualità Certificato UNI EN ISO 9001:2008

Fanno parte integrante del presente Bando:

1. Allegato A (*Capitolato tecnico*);
2. Allegato B (*Offerta economica – fac-simile*);

IL RUP - il Direttore dell'U.O.C. dell'Attività Tecniche e Gestione del Patrimonio

F.to: Arch. Franca Cicale



Allegato A

CAPITOLATO TECNICO

Plesso Ospedaliero CHIAROMONTE - Centro Disturbi Alimentare

Quantità	Descrizione
10	ARMADIO 2 ante battenti L. 90 cm H. 261,6 cm P. 57,1 cm con serratura ad asta. Le serrature dispongono di cifratura differenziata ed è sempre posizionata sull'anta destra. L'armadio ha una struttura in nobilitato a bussolotti ed è sempre completo di due fianchi di spessore 1,8 cm con piedini regolabili. Le ante sono in nobilitato preforming e bordate in ABS di spessore 1,8 cm di colore opaco a scelta. L'attrezzatura interna prevista per l'armadio è di un ripiano regolabile in altezza, una cassettiera interna 2 cassetti in nobilitato e 1 tubo appendiabiti.

Plesso Ospedaliero LAURIA - Casa del Bambino Inguaribile

Quantità	Descrizione
6	ARMADIO spogliatoio L. 35 cm P. 33 cm H. 180 cm completo di accessori interni. Realizzato completamente in lamiera ed è previsto nel colore grigio chiaro, dotato di serratura.
3	POLTRONA LETTO rivestita in tessuto di colore a scelta interamente sfoderabile. Dimensioni poltrona: L. 126 cm P. 98 cm H. 86 cm. Rete interna elettrosaldata con cinghie elastiche nella zona della seduta e con apertura della poltrona in una sola rotazione che permette di conservare i cuscini di seduta e di schienale agganciati alla rete. Materasso interno in poliuretano espanso densità 30 Kg/m cubi, non sfoderabile con bordatura in entrambi i lati. Dimensioni del materasso : L. 100x197 H. 13 Lo schienale della poltrona è dotato di vano portaguanciale; cuscini di seduta realizzati in poliuretano espanso di densità 30 Kg/m cubi ; cuscini di schienale realizzati in poliuretano espanso densità 21 Kg/ m cubi ; per le parti in legno sono utilizzati dei pannelli fabbricati a norma ecologica.
1	DIVANO composto da poltrone indipendenti ed elemento angolare senza schienale. Dimensioni divano L.248 x 200 H. 86 completo di braccioli lato Sx e lato Dx. Rivestito in tessuto di colore a scelta con sedute sfoderabili. I cuscini di seduta realizzati in poliuretano espanso di densità 30 Kg/m cubi ; cuscini di schienale realizzati in poliuretano espanso densità 21 Kg/ m cubi ; per le parti in legno sono utilizzati dei pannelli fabbricati a norma ecologica.
3	ARMADIO ANTA BATTENTE: struttura sp.1,8 cm, ante con bordo raggio 1 mm in melaminico antigraffio, antimacchia, antiurto di colore ascelta. Sono realizzati con pannelli di particelle di legno (CARB fase 2) con bassissime emissioni di formaldeide (-35% rispetto alla normativa vigente classe EI). Ante dotate di cerniere con sistema decelerante integrato con regolazione in altezza, larghezza e profondità. Dimensioni armadio L. 90 cm P. 59,9 cm H. 198 cm. Armadio attrezzato internamente con cassettiera a due cassetti e tubo appendiabiti.
3	LIBRERIA a spalla componibile con fianchi e ripiani sp. 2,8 cm e schiena sp. 1,8 cm in melaminico antigraffio, antimacchia, antiurto di colore a scelta. Sono realizzati con pannelli di particelle di legno (CARB fase 2) con bassissime emissioni di formaldeide (-35% rispetto alla normativa vigente classe EI). Dimensioni: L. 98,8 cm P. 38,8 cm H. 70 cm.
3	CUCINA MONOBLOCCO con armadio L. 125,6 cm P. 60,2 cm H. 198 cm. Struttura in melaminico antigraffio, antimacchia, antiurto di colore a scelta. La parte superiore realizzata con 4 ante pieghevoli e la parte inferiore con 2 ante battenti. Monoblocco completo di frigorifero integrale da 150 lt, lavello in acciaio 1 vasca, piano cottura da 30 cm elettrico pensile cappa filtrante, base per frigo, base per lavello e pensile a giorno.

Quantità	Descrizione
2	<p>MOBILE ALTO L. 90 cm H. 196,7 cm P. 46,3 cm con 2 ante basse in legno e 2 ante in vetro satinato con serratura.</p> <p>Struttura costituita da: base,cappello, due fianchie e schiena.Realizzata con pannelli di particelle di legno spessore 1,8 cm nobilitati in melaminico di colore a scelta e rifiniti perimetralmente con bordo melaminico. Sulla base sono inseriti 4 piedini in nylon nero regolabili in altezza. Le ante sono realizzate con particelle di legno spessore 1,8 cm nobilitato melaminico e bordate perimetralmente di colore a scelta. Le serratura ad aste rotanti con 2 punti di chiusura, con cilindro estraibile e sono fornite con doppia chiave pieghevole anti-infortunistica.</p>
1	<p>SCRIVANIA dimensioni 180x80 con basamento metallico, con supporto tower e canalina passacavi. Il piano è realizzato con pannello di fibre di legno tipo MDF 2,9 cm con bordi perimetrali sagomati, rivestito nella parte a vista con 3d-foil e controplaccati in carta taupan nero nella parte inferiore. Il colore del piano è a scelta La gamba metallica è realizzata in lamiera stampata e verniciata a polveri epossidiche nel colore Argento metallizzato, dotata di piedini livellatori.</p>
1	<p>CASSETTIERA 3 cassetti su ruote piroettanti in nylon grigio con serratura centralizzata. Struttura realizzata con pannello di particelle di legno sp. 1,8 cm nobilitato in melaminico di colore a scelta. I frontali sono realizzati con pannello di particelle di legno sp. 1,8 cm nobilitato in melaminico di colore a scelta e bordati perimetralmente in ABS in tinta con la superficie.</p>
1	<p>POLTRONA SEMI-DIREZIONALE con base girevole in nylon nero, diametro 69 cm, a 5 razze, dotate di ruote in nylon nero diametro 5 cm. La struttura portante realizzata in faggio multistrati ricoperta con gomma in poliuretano espanso indeformabile di spessore 5 cm e densità 40 kg/m cubi per la seduta, di spessore 3 cm e densità 30 kg/m cubi per lo schienale. Completa di piastra con regolazione in altezza con pompa a gas e meccanismo oscillante, con braccioli in polipropilene nero. Rivestita in pelle ecologica di colore a scelta</p>
2	<p>SEDIA VISITATORE fissa 4 gambe con struttura realizzata in tubolare metallico di diametro 2,5 cm verniciato nero. Sedute e schienali hanno una struttura interna portante realizzata in polopropilene ricoperta con gomma in poliuretano espanso indeformabile dello spessore di 1,5 cm e di densità 30 kg/m cubi, rivestita in pelle ecologica di colore a scelta.</p>
5	<p>TELEVISORE 32" Piatto nero, risoluzione HD e sintonizzatore DVB-T2 HEVC</p>
1	<p>CUCINA COMPONIBILE L. 315 cm P. 60 cm senza pensili in laminato di colore a scelta.</p> <p>Struttura cucina realizzata con pannelli di parcelle di legno spessore 1,8 cm, nobilitati su 2 lati con finitura melaminica opaca nelle varie colorazioni disponibili e bordata in ABS. Le ante sono realizzate con pannelli di particelle di legno Sp. 2 cm rivestite in melaminico barrierato classe EI verniciate UV con bordo ABS in tinta con l'anta di finitura a scelta. Nei cassetti è montato il sistema Antaro della BLUM con sponde e retro in metallo verniciato bianco e resine epossidiche atossiche prof. 50 cm, guide con fermo di fine corsa e sistema ad incastro per bloccaggio antigangnamento.L'apertura delle ante è permesso da cerniere con sistema Cliptop BLUMOTION della Blum interamente in metallo e nichel dotate di tre regolazioni.</p> <p>Il piano di lavoro in laminato è costituito da pannelli di particelle di legno sp. 4 o 6 cm idrorepellente rivestito in laminato HPL ad alta pressione.</p> <p>Cucina completa di Frigocongelatore classe A+ 280 lt; piano cottura ad induzione; Lavastoviglie 12 coperti classe A+; lavello 2 vasche inox e gruppo rubinetteria cromato.</p>
3	<p>SET TAVOLO con piano in laminato liquido diametro 120 cm con gamba centrale bianca completo di 4 poltroncine Tulip in Abs bianco con cuscino.</p>
1	<p>SET TAVOLO per bambini con piano in laminato liquido diametro 80 cm con gamba centrale bianca completo di 4 sedia sagomata Panton bianca per bambini.</p>
2	<p>ASTA PORTAFLEBO 4 ganci su piantana a rotelle.</p>
2	<p>PREDELLINO 2 gradini struttura metallica verniciata grigia.</p>
2	<p>LETTINO VISITE ad uno snodo con cuscineria rivestita e completo di portarotolo.</p>
1	<p>ARMADIO per biancheria L. 225 cm P. 46,3 cm H. 260 cm completo di ripiani interni e serratura.</p> <p>Struttura costituita da: base,cappello, due fianchie e schiena. E' realizzata con pannelli di particelle di legno spessore 1,8 cm nobilitati in melaminico di colore a scelta e rifiniti perimetralmente con bordo melaminico. Sulla base sono inseriti 4 piedini in nylon nero regolabili in altezza. Le ante sono realizzate con particelle di legno spessore 1,8 cm nobilitato melaminico e bordate perimetralmente di colore a scelta. Le ante sono dotate di serratura ad aste rotanti con 2 punti di chiusura, con cilindro estraibile e sono fornite con doppia chiave pieghevole anti-infortunistica.</p>

Quantità	Descrizione
1	BANCO DI LAVORO con vano portalavatrici dimensioni L. 133 cm P. 60 cm H. 92 cm. Fianchi e piano costituiti da pannelli di particelle di legno idrorepellente resistente all'acqua rivestiti in laminato ad alta pressione di colore a scelta.
2	LAVASCIUGA carica frontale classe A-30% per il lavaggio e classe A per l'asciugatura. Capacità di carico 9 kg per il lavaggio e 7 kg per l'asciugatura.
1	BLOCCO CUCINA per tisaneria L. 145 cm P. 60 cm solo basi completa di lavello , gruppo rubinetteria e piano cottura da 30 cm induzione, in laminato di colore a scelta. Struttura cucina realizzata con pannelli di parcellle di legno spessore 1,8 cm, nobilitati su 2 lati con finitura melaminica opaca nelle varie colorazioni disponibili e bordata in ABS. Le ante sono realizzate con pannelli di particelle di legno Sp. 2 cm rivestite in melaminico barrierato classe E1 verniciate UV con bordo ABS in tinta con l'anta di finitura a scelta. Nei cassetti è montato il sistema Antaro della BLUM con sponde e retro in metallo verniciato bianco e resine epossibiche atossiche prof. 50 cm, guide con fermo di fine corsa e sistema ad incastro per bloccaggio antisganciamento. L'apertura delle ante è permesso da cerniere con sistema Cliptop BLUMOTION della Blum interamente in metallo e nichel dotate di tre regolazioni. Il piano di lavoro in laminato è costituito da pannelli di particelle di legno sp. 4 o 6 cm idrorepellente rivestito in laminato HPLad alta pressione.
2	VETRINE PORTAMEDICINALI per medicheria L. 90 cm P. 46,3 cm H. 196,7 cm. Ante con profilo in alluminio e vetro satinato complete di serratura. Struttura costituita da: base,cappello, due fianchie e schiena.Realizzata con pannelli di particelle di legno spessore 1,8 cm nobilitati in melaminico di colore a scelta e rifiniti perimetralmente con bordo melaminico. Sulla base sono inseriti 4 piedini in nylon nero regolabili in altezza. Le serratura ad aste rotanti con 2 punti di chiusura, con cilindro estraibile e sono fornite con doppia chiave pieghevole anti-infortunistica.
1	TAVOLO QUADRATO dimensioni 160x160 con canale portacavi e top access. Piano tavolo spessore 3 cm realizzato con pannello di fibra di legno MDF rivestito con 3d-foil nel colore bianco. Gambe di sostegno in tubo conificato da mm 1,5 di spessore in cromato lucido con piedini livellatori presso-fusi in lega metallica cromata, con campo di regolazione di mm 20.
1	LIBRERIA componibile a bussolotti L. 96,3 cm P. 49,8 cm H 150,2 cm con 4 ante e vano a giorno .La carcassa dei bussolotti è costituita da pannelli di particelle di legno composite decorate sp. 18 mm nel colore bianco. La base strutturale è realizzata con pannello di spessore 30 mm rivestito con foglia polimerica termoformabile nel colore bianco, è dotata di piedini livellatori presso-fusi in lega metallica cromata lucida. Le ante non presentano maniglie in quanto sono dotate di sistema premi-apri. L'elemento a giorno è relizzato con sistema folding in MDF di spessore 12 mm e laccato nei colori bianco, nero, rosso e verde.
8	SEDIA FISSA 4 gambe in tubolare d'acciaio cromato con piedini fissi in materiale plastico. Monoscocca schienale/sedile in polipropilene anti UV disponibile nei colori bianco, sabbia, ocra,corallo,verde e blu avio.
1	RECEPTION LINEARE L. 130 cm P. 83,7 cm H. 110,3 cm tutta legno finitura bianca. Piano di lavoro realizzato con pannelli in MDF spessore 25 mm, rivestito con 3d-foil. Gli angoli adiacenti al pannello verticale, presentano delle forature per il passaggio dei cablaggi; è fornito con trave orizzontale di sostegno realizzata in tubolare metallico a sezione rettangolare 50x15 spi,5 mm verniciata a polveri epossidiche. Mensola reception realizzata con pannelli in MDF sp. 25 mm rivestiti con 3d-foil; la mensola , sul lato visitatore, presenta motivo decorativo sottopiano realizzato in profilo di alluminio estruso nel colore cromo satinato. Pannello portante frontale è realizzato con pannello di particelle di legno spessore 25 mm, nobilitato in melaminico rifinito perimetralmente con bordo in melaminico spessore 0,4 mm in tinta con la superficie. Il pannello verticale è dotato di piedini livellatori in nylon nero ed è rivestito da fasce decorative orizzontali in legno. Le fasce decorative orizzontali sono realizzate con pannelli in MDF spessore 18 mm, rivestiti in 3d-foil. I fianchi di sostegno sono realizzati con pannello di particelle di legno spessore 50 mm, rivestiti con 3d-foil. I bordi perimetrali sono rifiniti con profilo in alluminio estruso nel colore cromato satinato.
1	CASSETTIERA 3 cassetti su ruote piroettanti in nylon grigio con serratura centralizzata. Struttura realizzata con pannello di particelle di legno sp. 1,8 cm nobilitato in melaminico di colore bianco. I frontali sono realizzati con pannello di particelle di legno sp. 1,8 cm nobilitato in melaminico di colorebianco e bordati perimetralmente in ABS in tinta con la superfice.

Quantità	Descrizione
1	POLTRONA OPERATIVA con braccioli fissi in PP e nylon nero. Schienale con telaio portante in nylon; cornice di supporto in materiale plastico; imbottitura in poliuretano espanso; supporto lombare regolabile in poliuretano. Sedile struttura interna in legno multistrato di faggio, imbottitura in poliuretano espanso; sottosedile in polipropilene nero. Rivestimento schienale e seduta in pelle ecologica di colore a scelta. Meccanismo synchron con una posizione di blocco. Sistema di regolazione altezza sedile tramite alzata a gas. Base a arcuata in nylon nero a 5 razze con ruote piroettanti a doppio battistrada.
	FIRMA e TIMBRO per accettazione della Società

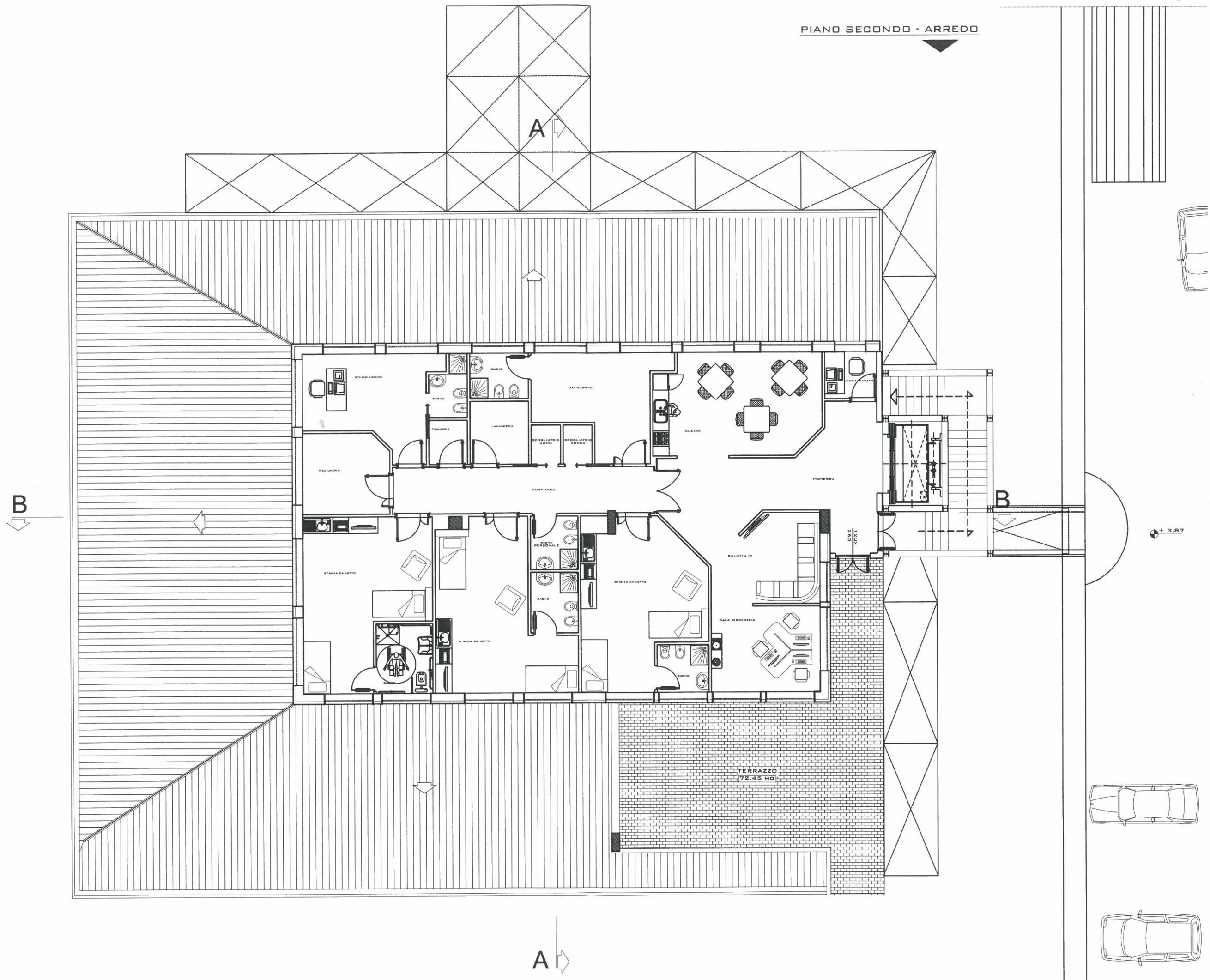



SERVIZIO SANITARIO REGIONALE
BASILICATA
Azienda Sanitaria Locale di Potenza



Allegato B

OFFERTA ECONOMICA

Plesso Ospedaliero CHIAROMONTE - Centro Disturbi Alimentare

Quantità	Descrizione	PREZZO UNITARIO (Iva Esclusa)	IMPORTO	IMPORTO COMPLESSIVO
10	ARMADIO 2 antebattenti L. 90 cm H. 261,6 cm P. 57,1 cm con serratura ad asta. Le serrature dispongono di cifratura differenziata ed è sempre posizionata sull'anta destra. L'armadio ha una struttura in nobilitato a bussolotti ed è sempre completo di due fianchi di spessore 1,8 cm con piedini regolabili. Le ante sono in nobilitato preforming e bordate in ABS di spessore 1,8 cm di colore opaco a scelta. L'attrezzatura interna prevista per l'armadio è di un ripiano regolabile in altezza, una cassetiera interna 2 cassetti in nobilitato e 1 tubo appendiabiti.			
		IMPORTO PARZIALE		

Plesso Ospedaliero LAURIA - Casa del Bambino Inguaribile

Quantità	Descrizione			
6	ARMADIO spogliatoio L. 35 cm P. 33 cm H. 180 cm completo di accessori interni. Realizzato completamente in lamiera ed è previsto nel colore grigio chiaro, dotato di serratura.			

Quantità	Descrizione	PREZZO UNITARIO (Iva Esclusa)	IMPORTO	IMPORTO COMPLESSIVO
3	POLTRONA LETTO rivestita in tessuto di colore a scelta interamente sfoderabile. Dimensioni poltrona: L. 126 cm P. 98 cm H. 86 cm. Rete interna elettrosaldada con cinghie elastiche nella zona della seduta e con apertura della poltrona in una sola rotazione che permette di conservare i cuscini di seduta e di schienale agganciati alla rete. Materasso interno in poliuretano espanso densità 30 Kg/m cubi, non sfoderabile con bordatura in entrambi i lati. Dimensioni del materasso : L. 100x197 H. 13 Lo schienale della poltrona è dotato di vano portaguanciaie; cuscini di seduta realizzati in poliuretano espanso di densità 30 Kg/m cubi ; cuscini di schienale realizzati in poliuretano espanso densità 21 Kg/ m cubi ; per le parti in legno sono utilizzati dei pannelli fabbricati a norma ecologica.			
1	DIVANO composto da poltrone indipendenti ed elemento angolare senza schienale. Dimensioni divano L.248 x 200 H. 86 completo di braccioli lato Sx e lato Dx. Rivestito in tessuto di colore a scelta con sedute sfoderabili. I cuscini di seduta realizzati in poliuretano espanso di densità 30 Kg/m cubi ; cuscini di schienale realizzati in poliuretano espanso densità 21 Kg/ m cubi ; per le parti in legno sono utilizzati dei pannelli fabbricati a norma ecologica.			
3	ARMADIO ANTA BATTENTE: struttura sp.1,8 cm, ante con bordo raggio 1 mm in melaminico antigraffio, antimacchia, antiurto di colore ascelta. Sono realizzati con pannelli di particelle di legno (CARB fase 2) con bassissime emissioni di formaldeide (-35% rispetto alla normativa vigente classe E1). Ante dotate di cerniere con sistema decelerante integrato con regolazione in altezza, larghezza e profondità. Dimensioni armadio L. 90 cm P. 59,9 cm H. 198 cm. Armadio attrezzato internamente con cassetiera a due cassetti e tubo appendiabiti.			
3	LIBRERIA a spalla componibile con fianchi e ripiani sp. 2,8 cm e schiena sp. 1,8 cm in melaminico antigraffio, antimacchia, antiurto di colore a scelta. Sono realizzati con pannelli di particelle di legno (CARB fase 2) con bassissime emissioni di formaldeide (-35% rispetto alla normativa vigente classe E1). Dimensioni: L. 98,8 cm P. 38,8 cm H. 70 cm.			
3	CUCINA MONOBLOCCO con armadio L. 125,6 cm P. 60,2 cm H. 198 cm. Struttura in melaminico antigraffio, antimacchia, antiurto di colore a scelta. La parte superiore realizzata con 4 ante pieghevoli e la parte inferiore con 2 ante battenti. Monoblocco completo di frigorifero integrale da 150 lt, lavello in acciaio 1 vasca, piano cottura da 30 cm elettrico pensile cappa filtrante, base per frigo, base per lavello e pensile a giorno.			

Quantità	Descrizione	PREZZO UNITARIO (Iva Esclusa)	IMPORTO	IMPORTO COMPLESSIVO
2	MOBILE ALTO L. 90 cm H. 196,7 cm P. 46,3 cm con 2 ante basse in legno e 2 ante in vetro satinato con serratura. Struttura costituita da: base,cappello, due fianchie e schiena.Realizzata con pannelli di particelle di legno spessore 1,8 cm nobilitati in melaminico di colore a scelta e rifiniti perimetralmente con bordo melaminico. Sulla base sono inseriti 4 piedini in nylon nero regolabili in altezza. Le ante sono realizzate con particelle di legno spessore 1,8 cm nobilitato melaminico e bordate perimetralmente di colore a scelta. Le serratura ad aste rotanti con 2 punti di chiusura, con cilindro estraibile e sono fornite con doppia chiave pieghevole anti-infortunistica.			
1	SCRIVANIA dimensioni 180x80 con basamento metallico, con supporto tower e canalina passacavi. Il piano è realizzato con pannello di fibre di legno tipo MDF 2,9 cm con bordi perimetrali sagomati, rivestito nella parte a vista con 3d-foil e controplaccati in carta taupan nero nella parte inferiore. Il colore del piano è a scelta La gamba metallica è realizzata in lamiera stampata e verniciata a polveri epossidiche nel colore Argento metallizzato, dotata di piedini livellatori.			
1	CASSETTIERA 3 cassetti su ruote piroettanti in nylon grigio con serratura centralizzata. Struttura realizzata con pannello di particelle di legno sp. 1,8 cm nobilitato in melaminico di colore a scelta. I frontali sono realizzati con pannello di particelle di legno sp. 1,8 cm nobilitato in melaminico di colore a scelta e bordati perimetralmente in ABS in tinta con la superficie.			
1	POLTRONA SEMI-DIREZIONALE con base girevole in nylon nero, diametro 69 cm, a 5 razze, dotate di ruote in nylon nero diametro 5 cm. La struttura portante realizzata in faggio multistrati ricoperta con gomma in poliuretano espanso indeformabile di spessore 5 cm e densità 40 kg/m cubi per la seduta, di spessore 3 cm e densità 30 kg/m cubi per lo schienale. Completa di piastra con regolazione in altezza con pompa a gas e meccanismo oscillante, con braccioli in polipropilene nero. Rivestita in pelle ecologica di colore a scelta			
2	SEDIA VISITATORE fissa 4 gambe con struttura realizzata in tubolare metallico di diametro 2,5 cm verniciato nero. Sedute e schienali hanno una struttura interna portante realizzata in polopropilene ricoperta con gomma in poliuretano espanso indeformabile dello spessore di 1,5 cm e di densità 30 kg/m cubi, rivestita in pelle ecologica di colore a scelta.			
5	TELEVISORE 32" Piatto nero, risoluzione HD e sintonizzatore DVB-T2 HEVC			

Quantità	Descrizione	PREZZO UNITARIO (Iva Esclusa)	IMPORTO	IMPORTO COMPLESSIVO
1	<p>CUCINA componibile L. 315 cm P. 60 cm senza pensili in laminato di colore a scelta.</p> <p>Struttura cucina realizzata con pannelli di parcellle di legno spessore 1,8 cm, nobilitati su 2 lati con finitura melaminica opaca nelle varie colorazioni disponibili e bordata in ABS. Le ante sono realizzate con pannelli di particelle di legno Sp. 2 cm rivestite in melaminico barrierato classe EI verniciate UV con bordo ABS in tinta con l'anta di finitura a scelta. Nei cassetti è montato il sistema Antaro della BLUM con sponde e retro in metallo verniciato bianco e resine epossidiche atossiche prof. 50 cm, guide con fermo di fine corsa e sistema ad incastro per bloccaggio antisganciamento. L'apertura delle ante è permesso da cerniere con sistema Cliptop BLUMOTION della Blum interamente in metallo e nichel dotate di tre regolazioni.</p> <p>Il piano di lavoro in laminato è costituito da pannelli di particelle di legno sp. 4 o 6 cm idrorepellente rivestito in laminato HPL ad alta pressione.</p> <p>Cucina completa di Frigocongelatore classe A+ 280 lt; piano cottura ad induzione; Lavastoviglie 12 coperti classe A+; lavello 2 vasche inox e gruppo rubinetteria cromato.</p>			
3	SET TAVOLO con piano in laminato liquido diametro 120 cm con gamba centrale bianca completo di 4 poltroncine Tulip in Abs bianco con cuscino.			
1	SET TAVOLO per bambini con piano in laminato liquido diametro 80 cm con gamba centrale bianca completo di 4 sedia sagomata Panton bianca per bambini.			
2	ASTA PORTAFLEBO 4 ganci su piantana a rotelle.			
2	PREDELLINO 2 gradini struttura metallica verniciata grigia.			
2	LETTINO VISITE ad uno snodo con cuscineria rivestita e completo di portarotolo.			
1	<p>ARMADIO per biancheria L. 225 cm P. 46,3 cm H. 260 cm completo di ripiani interni e serratura.</p> <p>Struttura costituita da: base, cappello, due fianchie e schiena. E' realizzata con pannelli di particelle di legno spessore 1,8 cm nobilitati in melaminico di colore a scelta e rifiniti perimetralmente con bordo melaminico. Sulla base sono inseriti 4 piedini in nylon nero regolabili in altezza. Le ante sono realizzate con particelle di legno spessore 1,8 cm nobilitato melaminico e bordate perimetralmente di colore a scelta. Le ante sono dotate di serratura ad aste rotanti con 2 punti di chiusura, con cilindro estraibile e sono fornite con doppia chiave pieghevole anti-infortunistica.</p>			
1	<p>BANCO DI LAVORO con vano portalavatrici dimensioni L. 133 cm P. 60 cm H. 92 cm.</p> <p>Fianchi e piano costituiti da pannelli di particelle di legno idrorepellente resistente all'acqua rivestiti in laminato ad alta pressione di colore a scelta.</p>			
2	<p>LAVASCIUGA carica frontale classe A-30% per il lavaggio e classe A per l'asciugatura.</p> <p>Capacità di carico 9 kg per il lavaggio e 7 kg per l'asciugatura.</p>			

Quantità	Descrizione	PREZZO UNITARIO (Iva Esclusa)	IMPORTO	IMPORTO COMPLESSIVO
1	<p>BLOCCO CUCINA per tisaneria L. 145 cm P. 60 cm solo basi completa di lavello , gruppo rubinetteria e piano cottura da 30 cm induzione, in laminato di colore a scelta. Struttura cucina realizzata con pannelli di parcella di legno spessore 1,8 cm, nobilitati su 2 lati con finitura melaminica opaca nelle varie colorazioni disponibili e bordata in ABS. Le ante sono realizzate con pannelli di particelle di legno Sp. 2 cm rivestite in melaminico barrierato classe E1 verniciate UV con bordo ABS in tinta con l'anta di finitura a scelta. Nei cassetti è montato il sistema Antaro della BLUM con sponde e retro in metallo verniciato bianco e resine epossidiche atossiche prof. 50 cm, guide con fermo di fine corsa e sistema ad incastro per bloccaggio antisganciamento.</p> <p>L'apertura delle ante è permesso da cerniere con sistema Cliptop BLUMOTION della Blum interamente in metallo e nichel dotate di tre regolazioni.</p> <p>Il piano di lavoro in laminato è costituito da pannelli di particelle di legno sp. 4 o 6 cm idrorepellente rivestito in laminato HPL ad alta pressione.</p>			
2	<p>VETRINE PORTAMEDICINALI per mediceria L. 90 cm P. 46,3 cm H. 196,7 cm.</p> <p>Ante con profilo in alluminio e vetro satinato complete di serratura. Struttura costituita da: base,cappello, due fianchie e schiena.Realizzata con pannelli di particelle di legno spessore 1,8 cm nobilitati in melaminico di colore a scelta e rifiniti perimetralmente con bordo melaminico. Sulla base sono inseriti 4 piedini in nylon nero regolabili in altezza.</p> <p>Le serratura ad aste rotanti con 2 punti di chiusura, con cilindro estraibile e sono fornite con doppia chiave pieghevole anti-infortunistica.</p>			
1	<p>TAVOLO QUADRATO dimensioni 160x160 con canale portacavi e top access.</p> <p>Piano tavolo spessore 3 cm realizzato con pannello di fibra di legno MDF rivestito con 3d-foil nel colore bianco. Gambe di sostegno in tubo conico da mm 1,5 di spessore in cromato lucido con piedini livellatori presso-fusi in lega metallica cromata, con campo di regolazione di mm 20.</p>			
1	<p>LIBRERIA componibile a bussolotti L. 96,3 cm P. 49,8 cm H 150,2 cm con 4 ante e vano a giorno .La carcassa dei bussolotti è costituita da pannelli di particelle di legno composite decorate sp. 18 mm nel colore bianco. La base strutturale è realizzata con pannello di spessore 30 mm rivestito con foglia polimerica termoformabile nel colore bianco, è dotata di piedini livellatori presso-fusi in lega metallica cromata lucida. Le ante non presentano maniglie in quanto sono dotate di sistema premi-apri. L'elemento a giorno è realizzato con sistema folding in MDF di spessore 12 mm e laccato nei colori bianco, nero, rosso e verde.</p>			
8	<p>SEDIA FISSA 4 gambe in tubolare d'acciaio cromato con piedini fissi in materiale plastico. Monoscocca schienale/sedile in polipropilene anti UV disponibile nei colori bianco, sabbia, ocra,corallo,verde e blu avio.</p>			

Quantità	Descrizione	PREZZO UNITARIO (Iva Esclusa)	IMPORTO	IMPORTO COMPLESSIVO
1	<p>RECEPTION LINEARE L. 130 cm P. 83,7 cm H. 110,3 cm tutta legno finitura bianca.</p> <p>Piano di lavoro realizzato con pannelli in MDF spessore 25 mm, rivestito con 3d-foil. Gli angoli adiacenti al pannello verticale, presentano delle forature per il passaggio dei cablaggi; è fornito con trave orizzontale di sostegno realizzata in tubolare metallico a sezione rettangolare 50x15 spi,5 mm verniciata a polveri epossidiche. Mensola reception realizzata con pannelli in MDF sp. 25 mm rivestiti con 3d-foil; la mensola , sul lato visitatore, presenta motivo decorativo sottopiano realizzato in profilo di alluminio estruso nel colore cromo satinato.</p> <p>Pannello portante frontale è realizzato con pannello di particelle di legno spessore 25 mm, nobilitato in melaminico rifinito perimetralmente con bordo in melaminico spessore 0,4 mm in tinta con la superficie. Il pannello verticale è dotato di piedini livellatori in nylon nero ed è rivestito da fasce decorative orizzontali in legno. Le fasce decorative orizzontali sono realizzate con pannelli in MDF spessore 18 mm, rivestiti in 3d-foil.</p> <p>I fianchi di sostegno sono realizzati con pannello di particelle di legno spessore 50 mm, rivestiti con 3d-foil. I bordi perimetrali sono rifiniti con profilo in alluminio estruso nel colore cromato satinato.</p>			
1	<p>CASSETTIERA 3 cassetti su ruote piroettanti in nylon grigio con serratura centralizzata.</p> <p>Struttura realizzata con pannello di particelle di legno sp. 1,8 cm nobilitato in melaminico di colore bianco. I frontali sono realizzati con pannello di particelle di legno sp. 1,8 cm nobilitato in melaminico di colorebianco e bordati perimetralmente in ABS in tinta con la superfice.</p>			
1	<p>POLTRONA OPERATIVA con braccioli fissi in PP e nylon nero. Schienale con telaio portante in nylon; cornice di supporto in materiale plastico; imbottitura in poliuretano espanso; supporto lombare regolabile in poliuretano. Sedile struttura interna in legno multistrato di faggio, imbottitura in poliuretano espanso; sottosedile in polipropilene nero. Rivestimento schienale e seduta in pelle ecologica di colore a scelta. Meccanismo synchron con una posizione di blocco. Sistema di regolazione altezza sedile tramite alzata a gas. Base a arcuata in nylon nero a 5 razze con ruote piroettanti a doppio battistrada.</p>			
		IMPORTO PARZIALE		
	IMPORTO COMPLESSIVO OFFERTA ECONOMICA			
	Percentuale di ribasso			

FIRMA e TIMBRO per accettazione della Società