



**REGIONE BASILICATA**

**SERVIZIO DI PREPARAZIONE E SOMMINISTRAZIONE PASTI VEICOLATI AI DEGENTI E AL PERSONALE DEI PRESIDI DELL'ASM, DELL'ASP, DELL' AOR SAN CARLO,  
DELL'IRCCS CROB, DELL'ARDSU**

**SIMOG: GARA N. 6747069**

**ALLEGATO 13**

**PLANIMETRIE**

**PLANIMETRIE**

REGIONE BASILICATA  
*Stazione Unica Appaltante*  
*Via Vincenzo Verrastro, 4 – 85100 Potenza*

## LOTTO 1 – ASM

### PLANIMETRIE

*Procedura aperta per l'affidamento del "Servizio di preparazione e somministrazione pasti veicolati ai degenti e al personale dei presidi dell'ASM, dell'ASP, dell' A.O.R. San Carlo, dell'IRCCS CROB, dell'ARDSU".*

# *P.O. DI TRICARICO*

## PIANO TERRA



# *P.O. DI TRICARICO*

## PIANO SECONDO INFERIORE

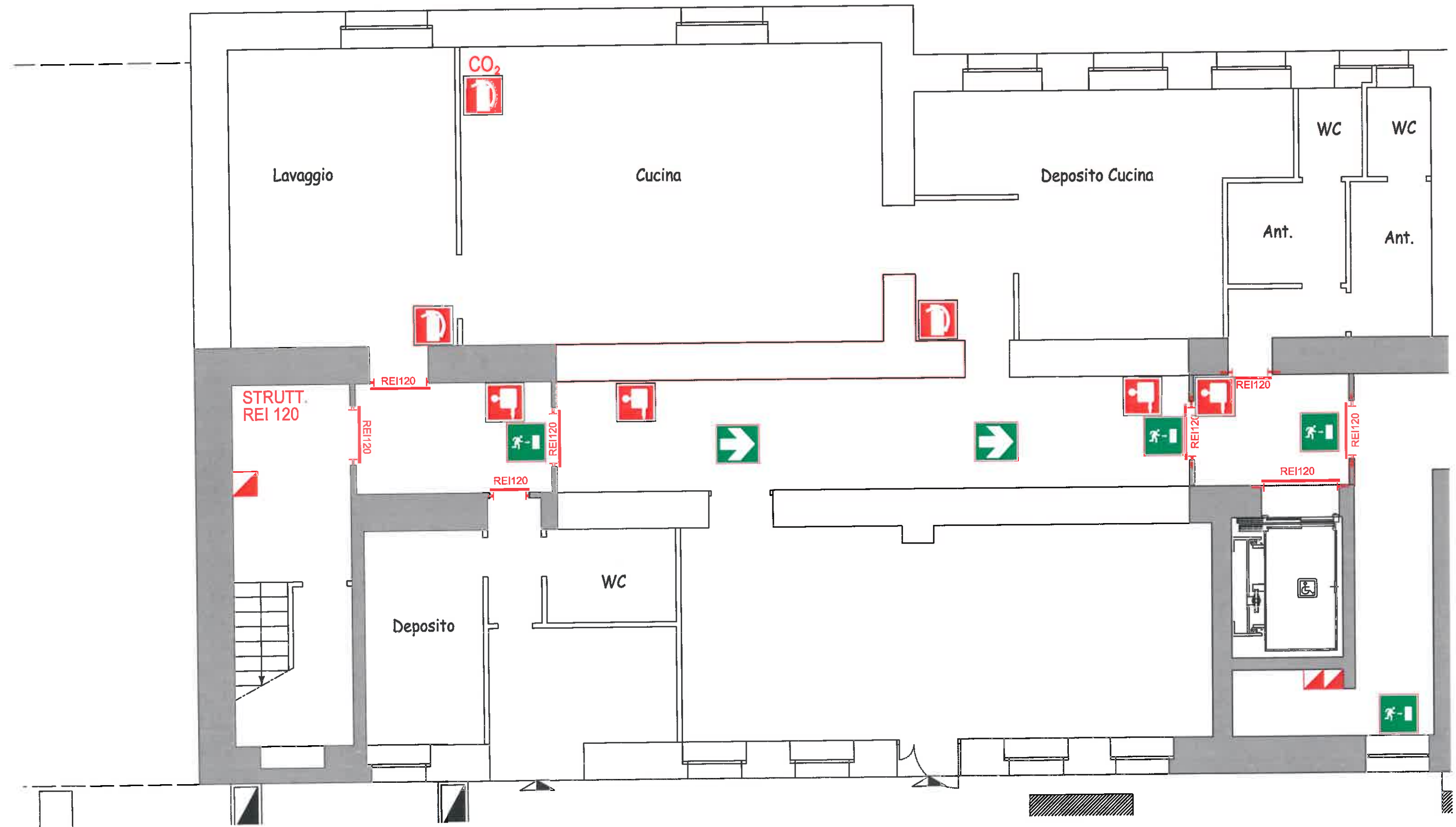

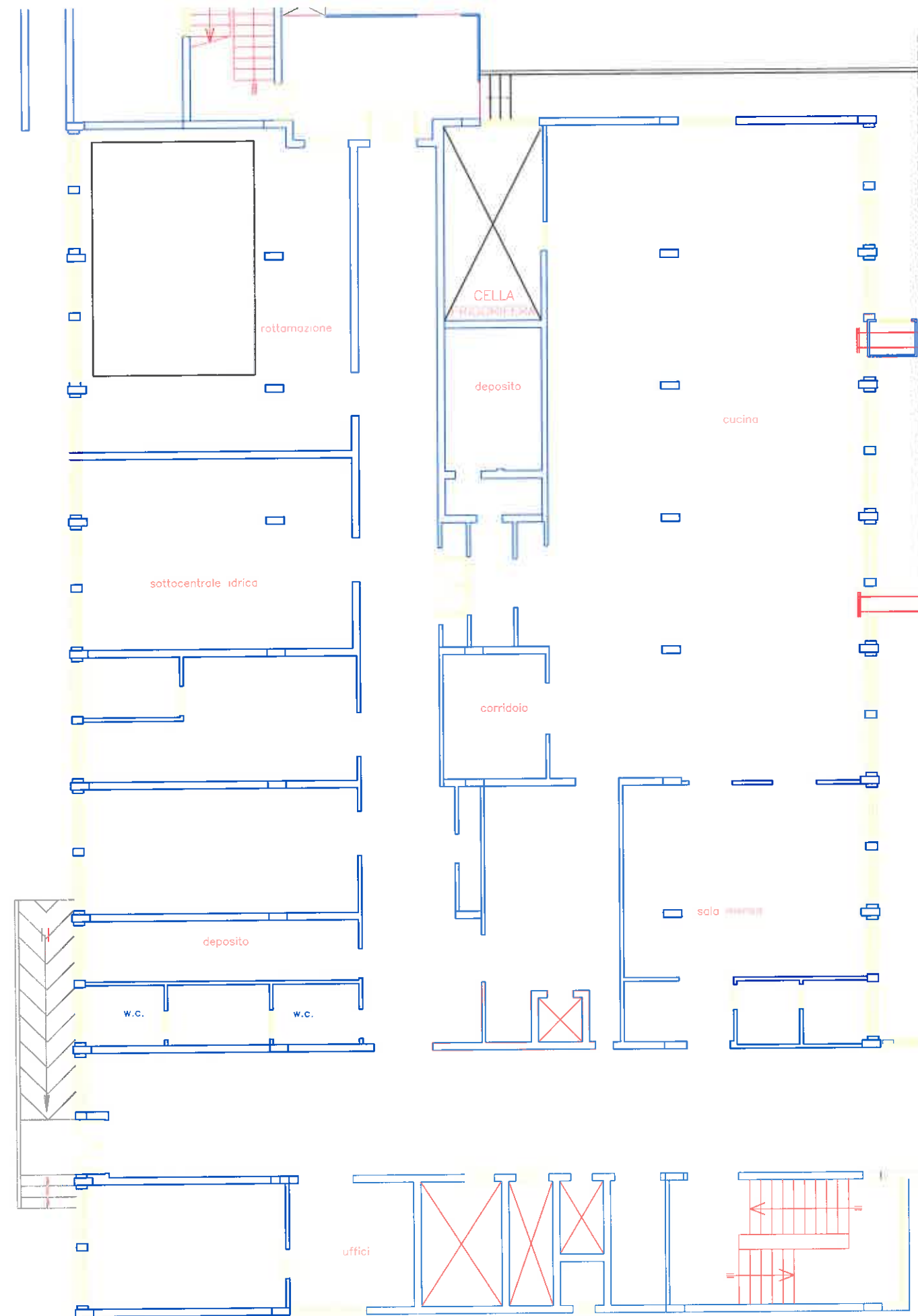

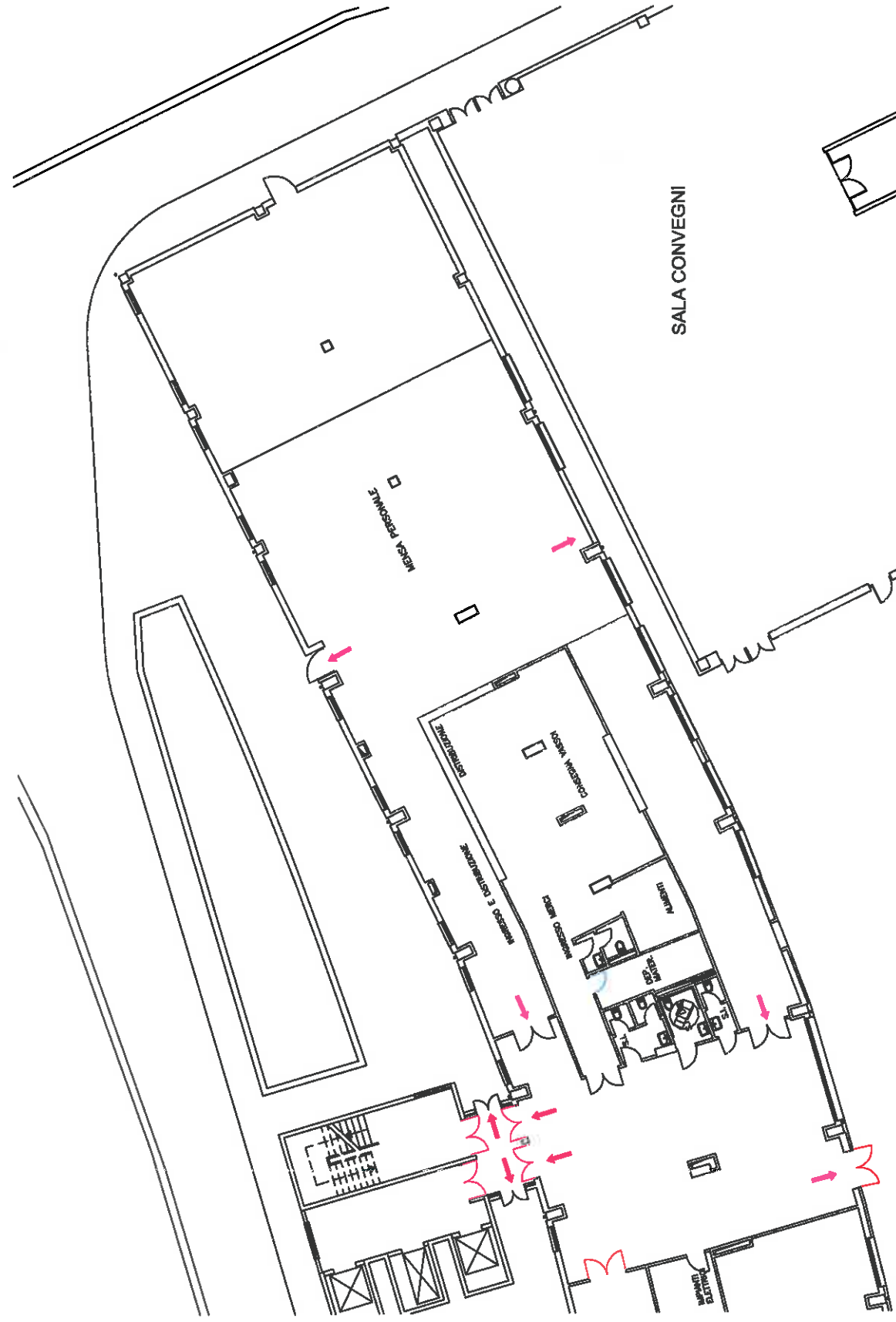

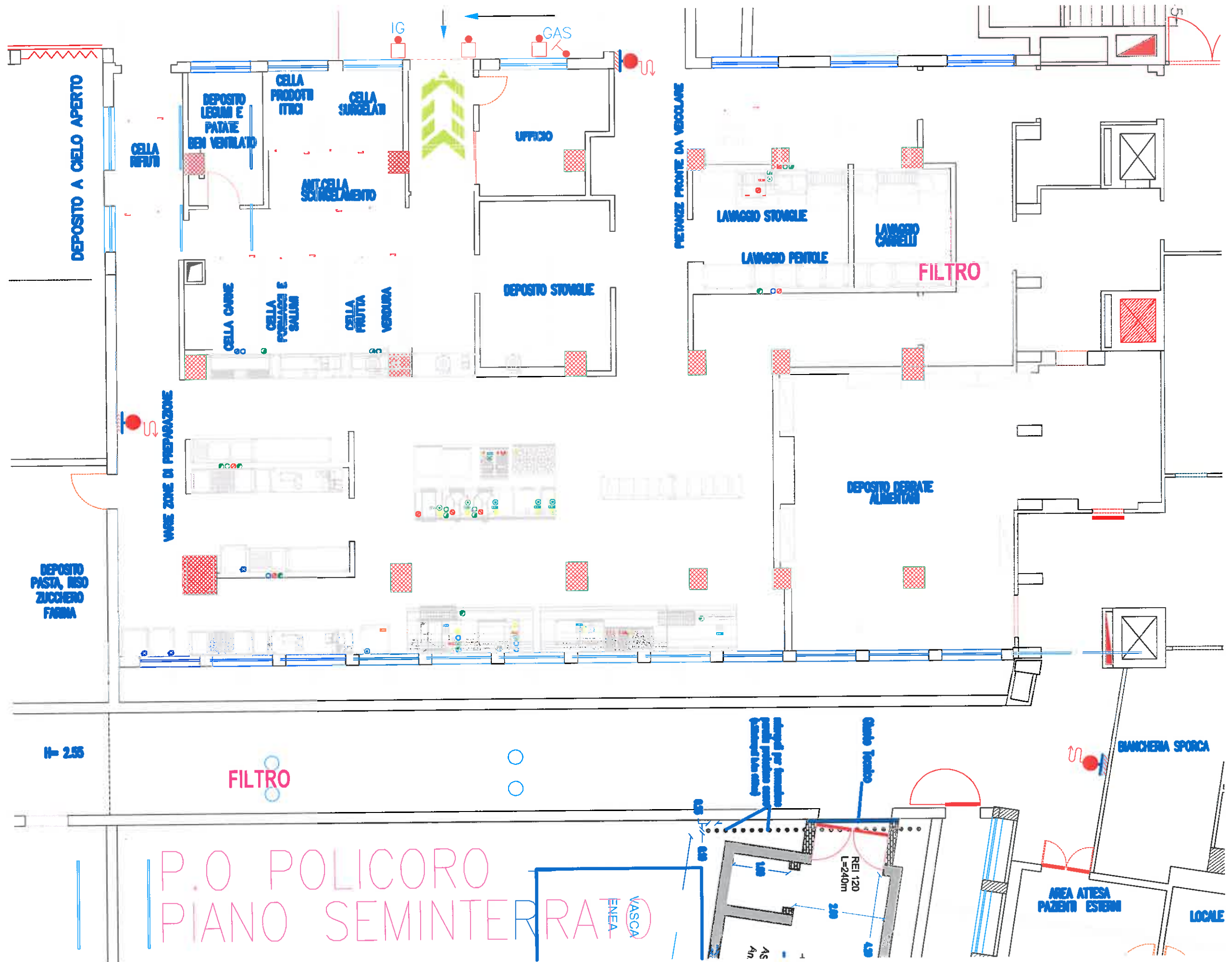

REGIONE BASILICATA  
*Stazione Unica Appaltante*  
*Via Vincenzo Verrastro, 4 – 85100 Potenza*

## LOTTO 2 – ASP

### PLANIMETRIE

*Procedura aperta per l'affidamento del "Servizio di preparazione e somministrazione pasti veicolati ai degenti e al personale dei presidi dell'ASM, dell'ASP, dell' A.O.R. San Carlo, dell'IRCCS CROB, dell'ARDSU".*

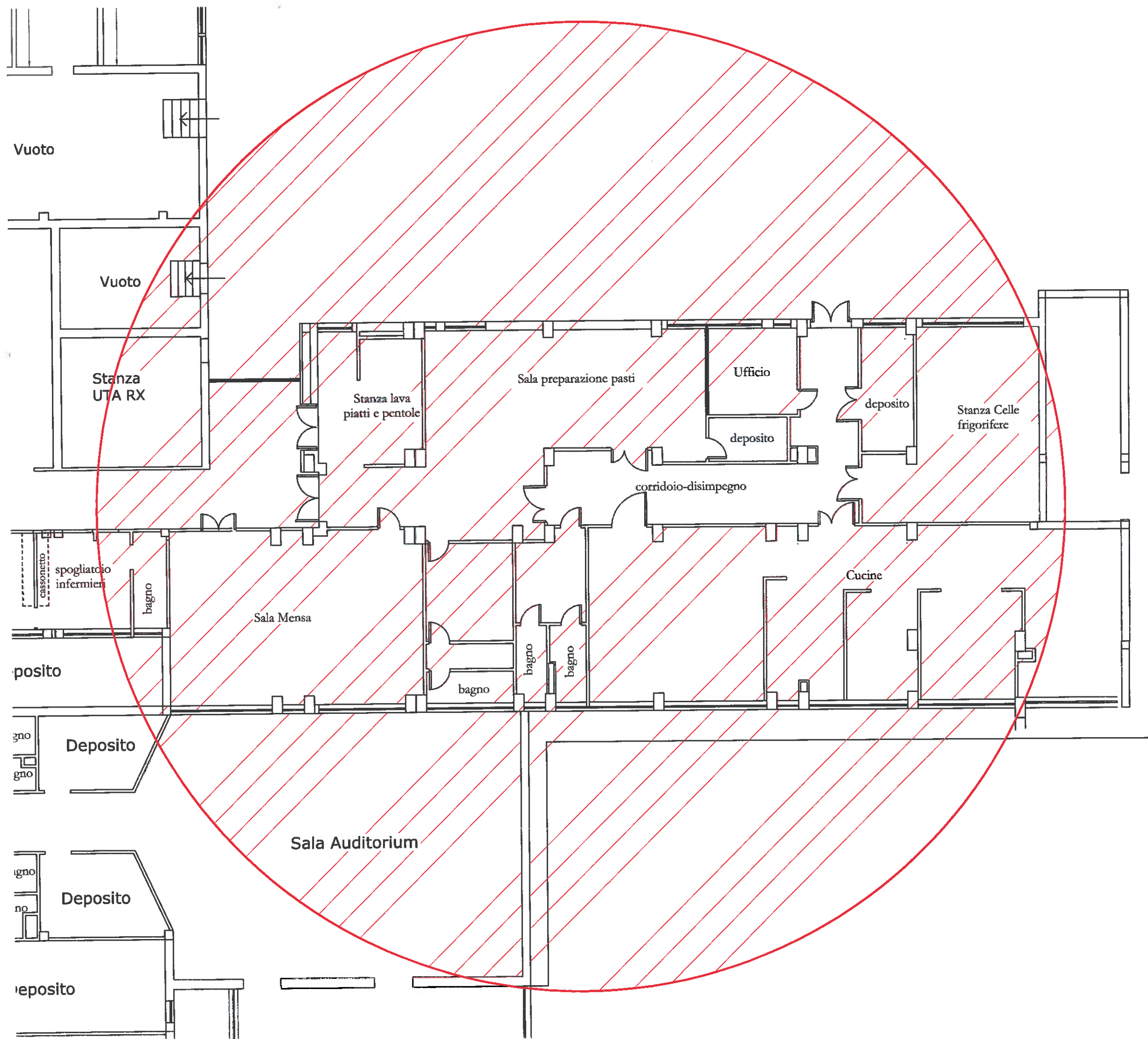

✓

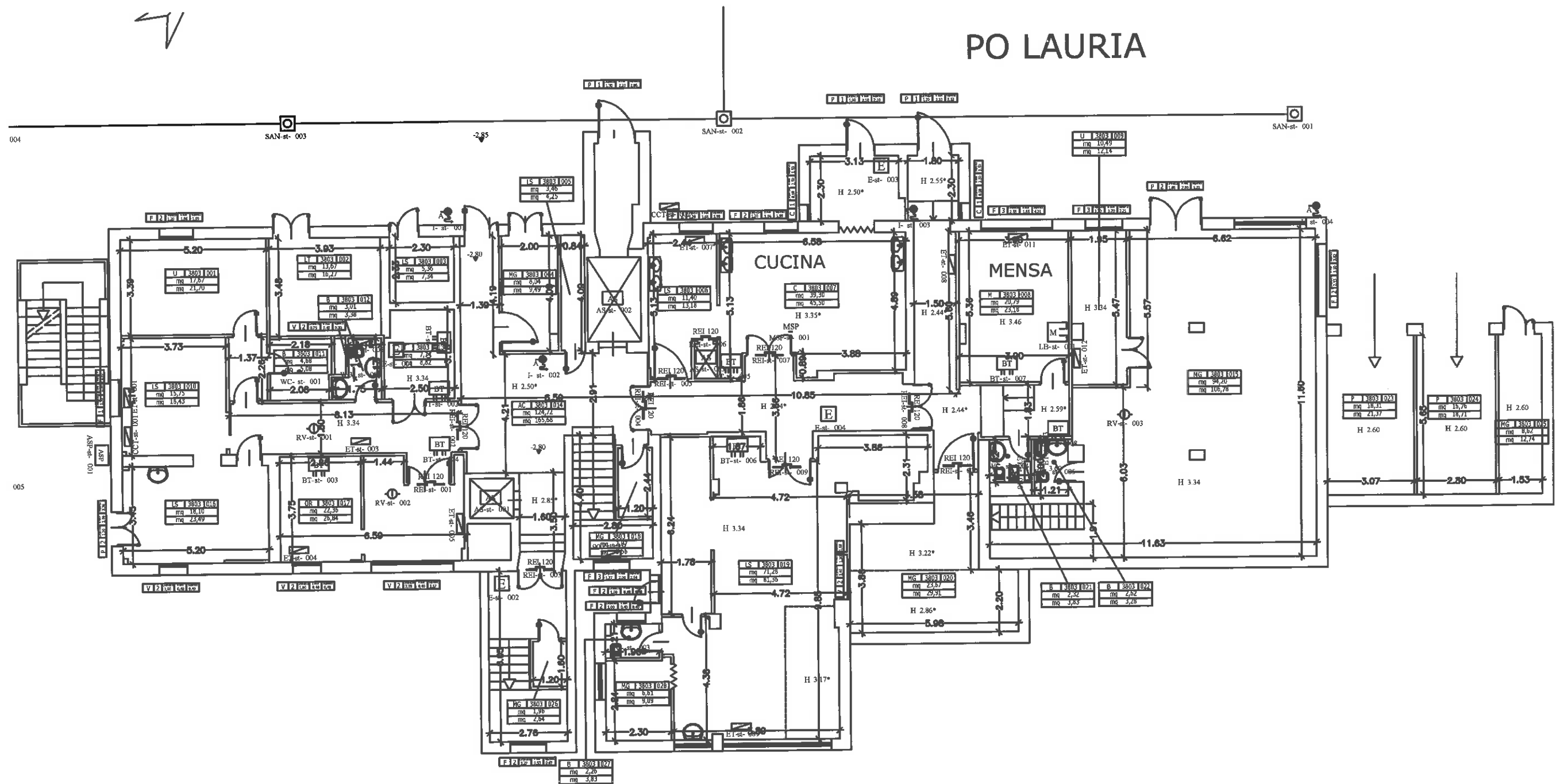

[illegible]

REGIONE BASILICATA  
*Stazione Unica Appaltante*  
*Via Vincenzo Verrastro, 4 – 85100 Potenza*

## LOTTO 3 A.O.R. SAN CARLO

### PLANIMETRIE

*Procedura aperta per l'affidamento del "Servizio di preparazione e somministrazione pasti veicolati ai degenti e al personale dei presidi dell'ASM, dell'ASP, dell' A.O.R. San Carlo, dell'IRCCS CROB, dell'ARDSU".*



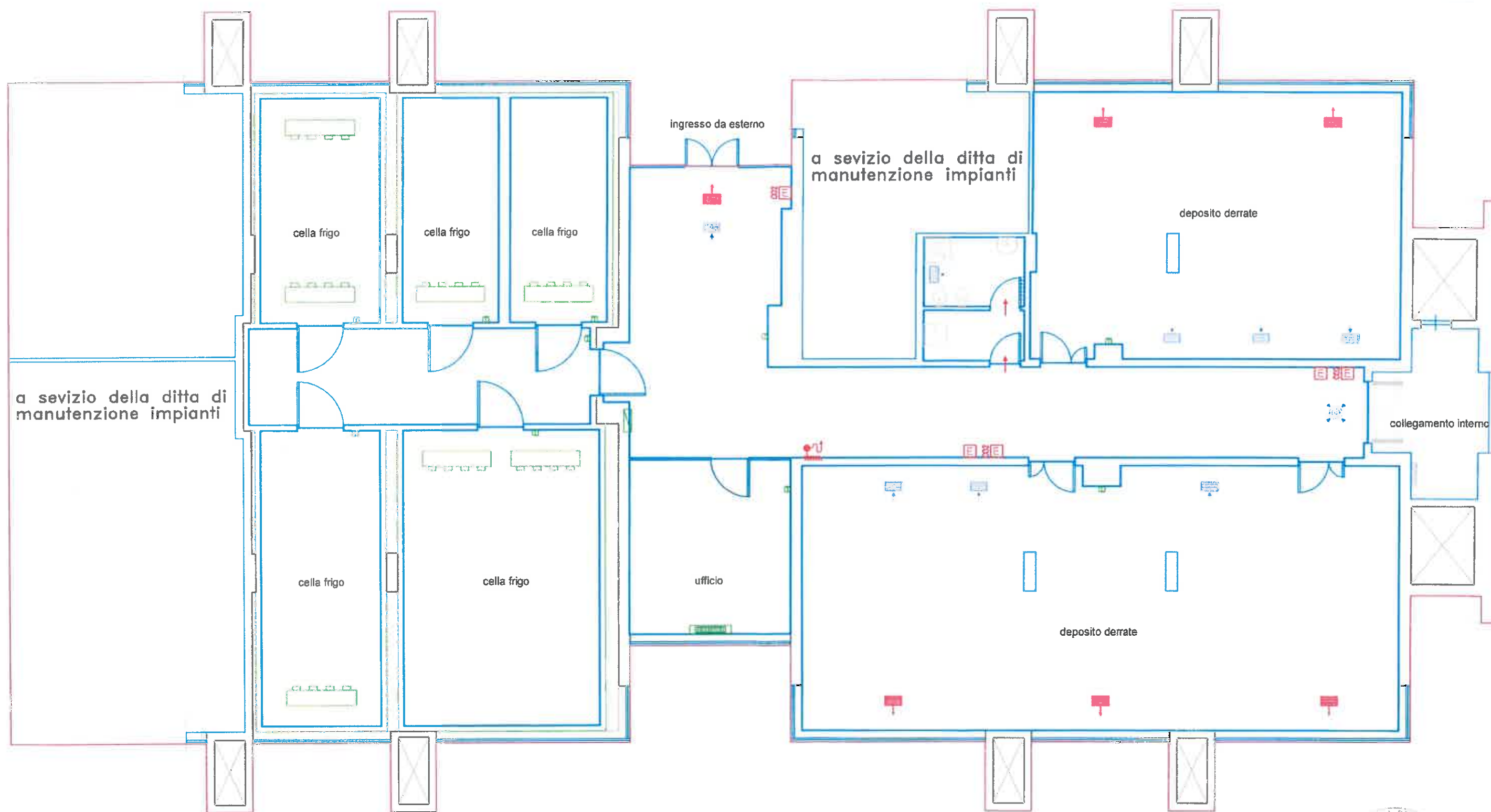

EDIFICIO "M3"  
PIANO TERRA Q. 748  
scala 1:100

 Aree a disposizione per la distribuzione.

NB: Le destinazioni riportate sono quelle attuali e potranno essere modificate dall'aggiudicatario.



ARE N°3



AZIENDA OSPEDALIERA REGIONALE "SAN CARLO"  
Ospedale "San Carlo" di Potenza

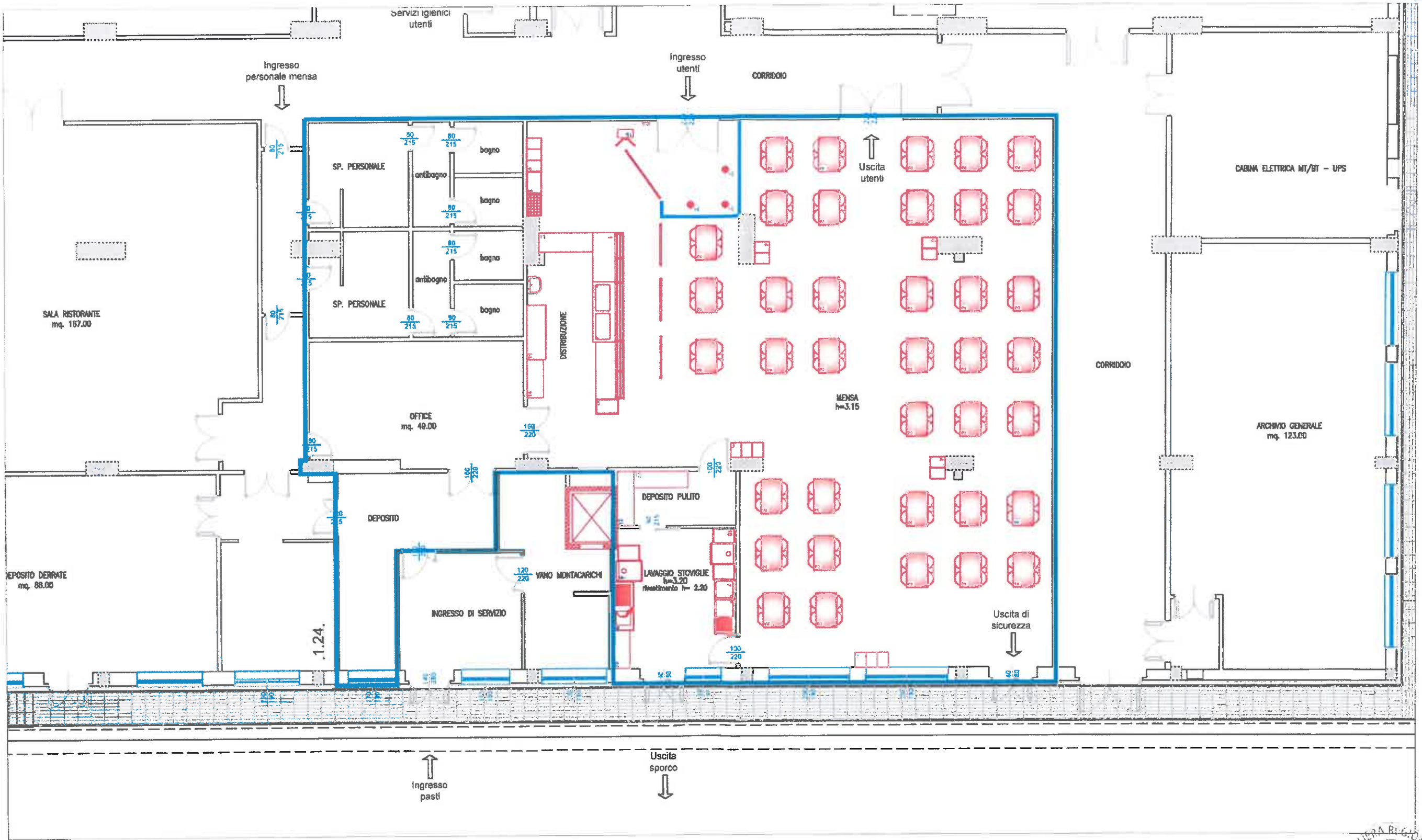

PADIGLIONE "N" - Palazzina accoglienza  
Piano seminterrato - Mensa aziendale  
Scala 1:100

 Aree oggetto di affidamento



# PRESIDIO OSPEDALIERO DI MELFI

## PIANO SEMINTERRATO





SERVIZIO SANITARIO REGIONALE  
BASILICATA  
Azienda Sanitaria Locale di Potenza

**P. O. DI VILLA D'AGRI**

Via Provinciale - MARSICOVETERE

**PLANIMETRIA LOCALE CUCINA**



SCALA GRAFICA

SCALA

1: 200

TAV. n.

LEGENDA:

AREA OGGETTO DI INTERESSE

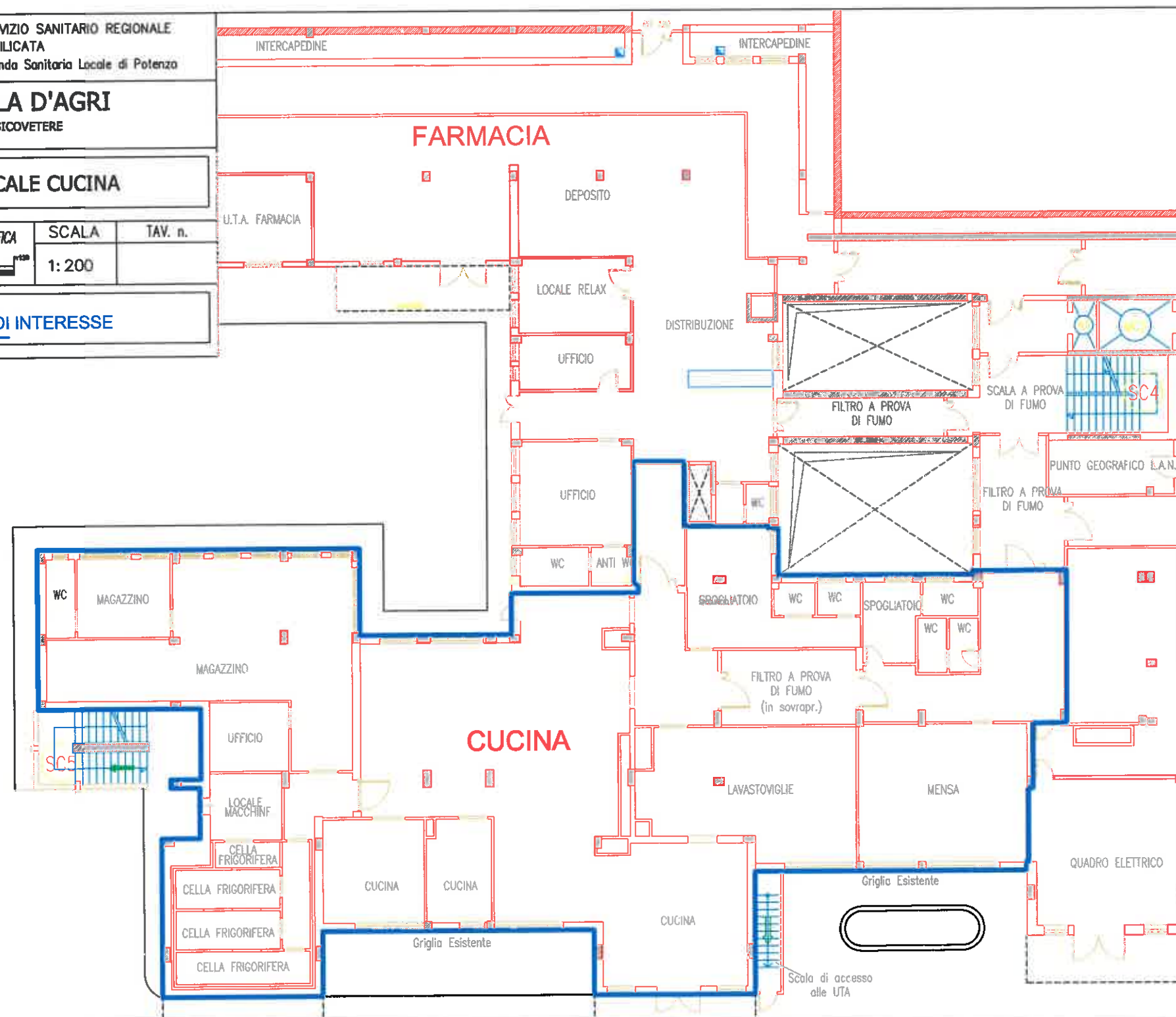

REGIONE BASILICATA  
*Stazione Unica Appaltante*  
*Via Vincenzo Verrastro, 4 – 85100 Potenza*

## **LOTTO 4 – I.R.C.C.S. – CROB**

### **PLANIMETRIE**

*Procedura aperta per l'affidamento del "Servizio di preparazione e somministrazione pasti veicolati ai degenti e al personale dei presidi dell'ASM, dell'ASP, dell' A.O.R. San Carlo, dell'IRCCS CROB, dell'ARDSU".*

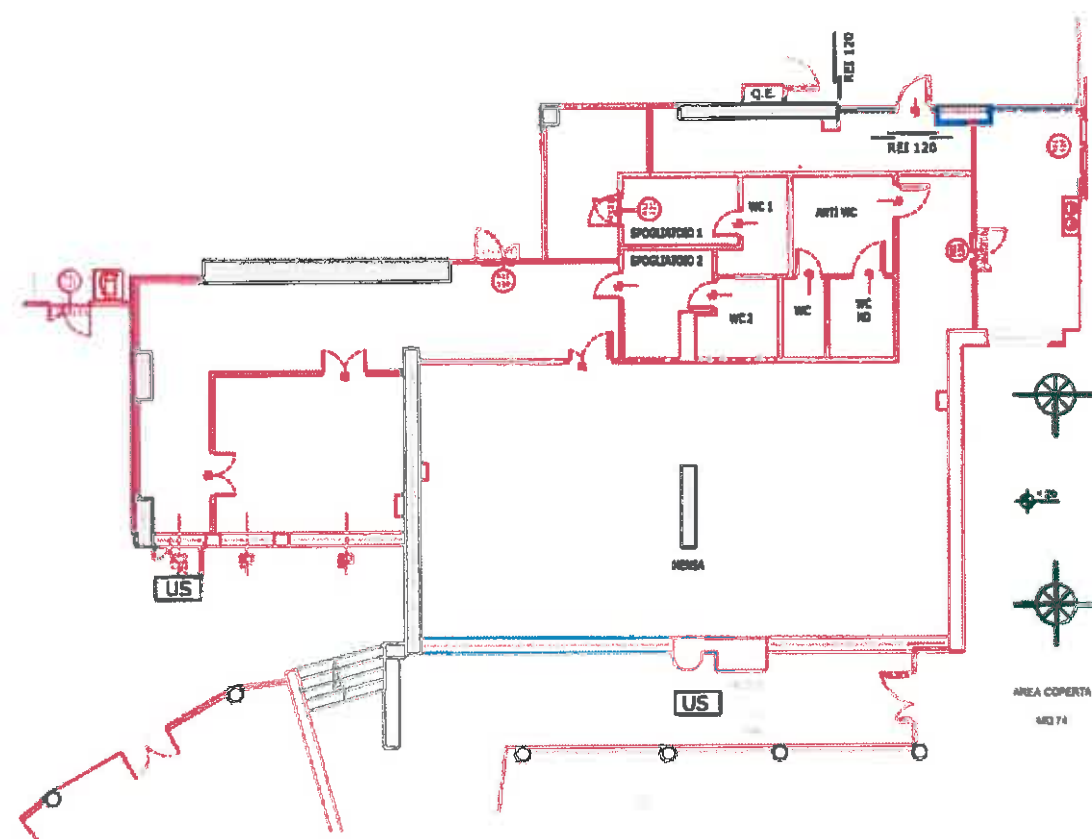

<b>ISTITUTO DI RICOVERO E CURA A CARATTERE SCIENTIFICO</b> <b>Centro di Riferimento Oncologico di Basilicata</b> Via Padre Pio, 1- 85028 - Rionero in Vulture (Pz)				
	<b>Oggetto</b>	<b>Approvazione</b>		
<b>Località</b>	Rionero in Vulture (Pz)			
<b>Titolo</b>	PIANO SEMINTERRATO PLANIMETRIA MENSA			
<b>Progettista</b>	IRCCS CROB - U. O. GESTIONE TECNICO PATRIMONIALE			
		AU	1:200	
		1	PS	Data Marzo 2015
Il presente documento è di proprietà dell'IRCCS-CROB di Rionero in Vulture. A termini di legge, ogni diritto è riservato.				

REGIONE BASILICATA  
*Stazione Unica Appaltante*  
*Via Vincenzo Verrastro, 4 – 85100 Potenza*

## LOTTO 5 - ARDSU

### PLANIMETRIE

*Procedura aperta per l'affidamento del “Servizio di preparazione e somministrazione pasti veicolati ai degenti e al personale dei presidi dell’ASM, dell’ASP, dell’ A.O.R. San Carlo, dell’IRCCS CROB, dell’ARDSU”.*

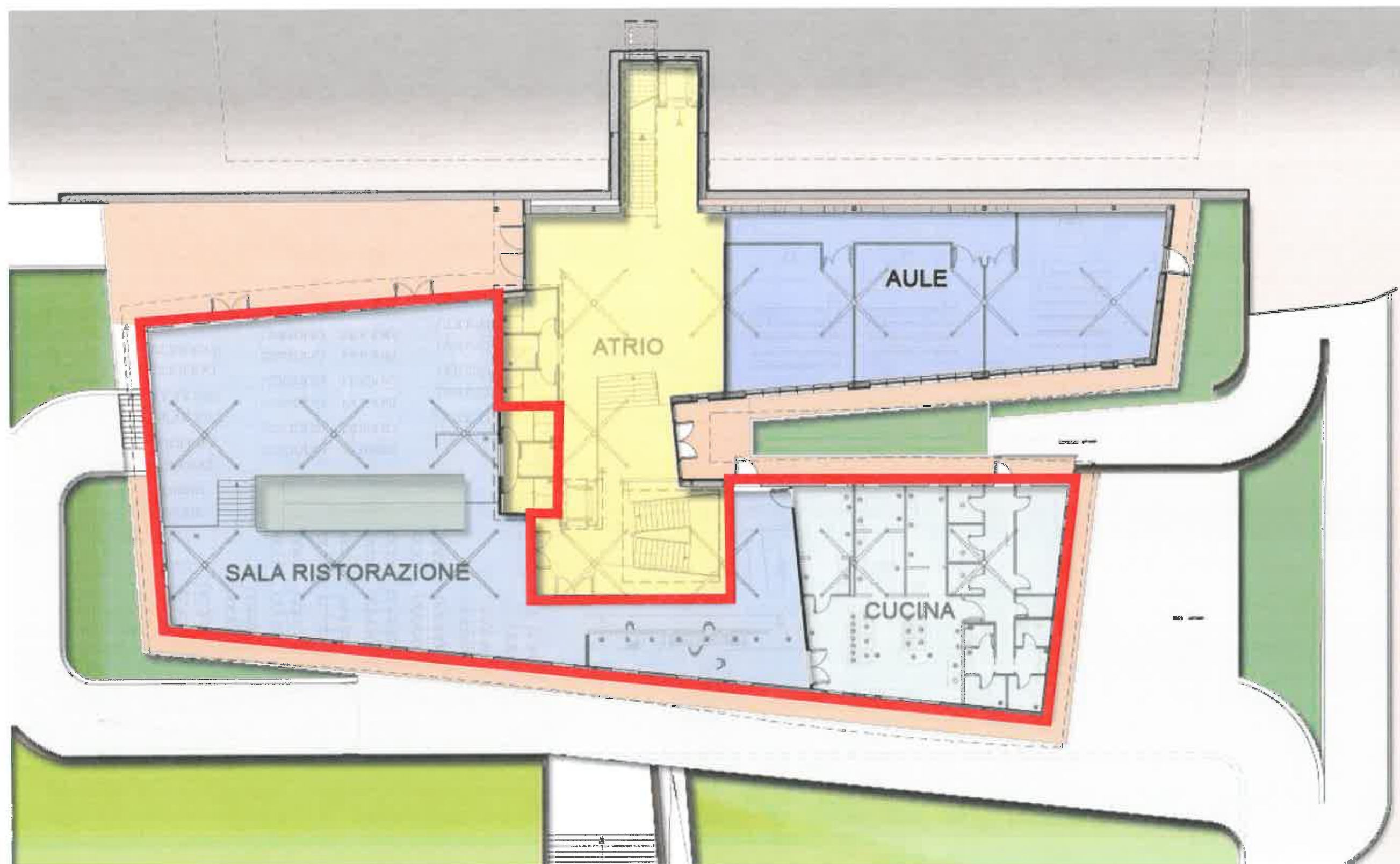

superficie oggetto del contratto