

Agenzia del Territorio
CATASTO FABBRICATI
Ufficio provinciale di
Potenza

Dichiarazione protocollo n. PZ0126016 del 21/11/2005
Planimetria di u.i.u. in Comune di Potenza
Viale Della Regione Basilicata

civ.

Identificativi Catastali:
Sezione: 46
Foglio: 46
Particella: 3140
Subalterno:

Compilata da:
Mancusi Paolo
Iscritto all'albo:
Ingegneri
Prov. Potenza
N. 1098

Scala 1: 200

n. 1

PIANTA SEMINTERRATO

Hm = mt. 2.96

Lotto 7 - Edifici di Potenza e Matera

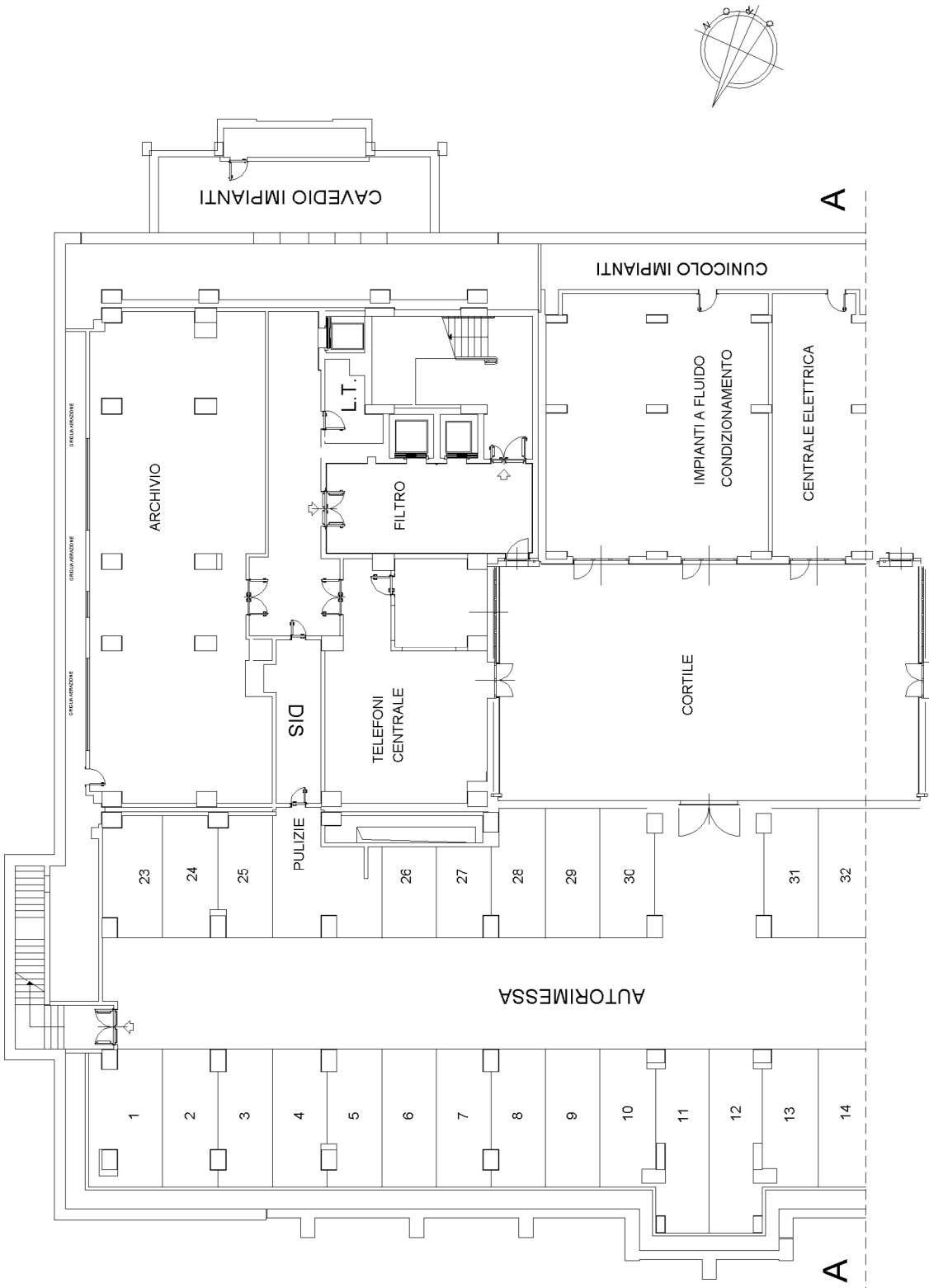

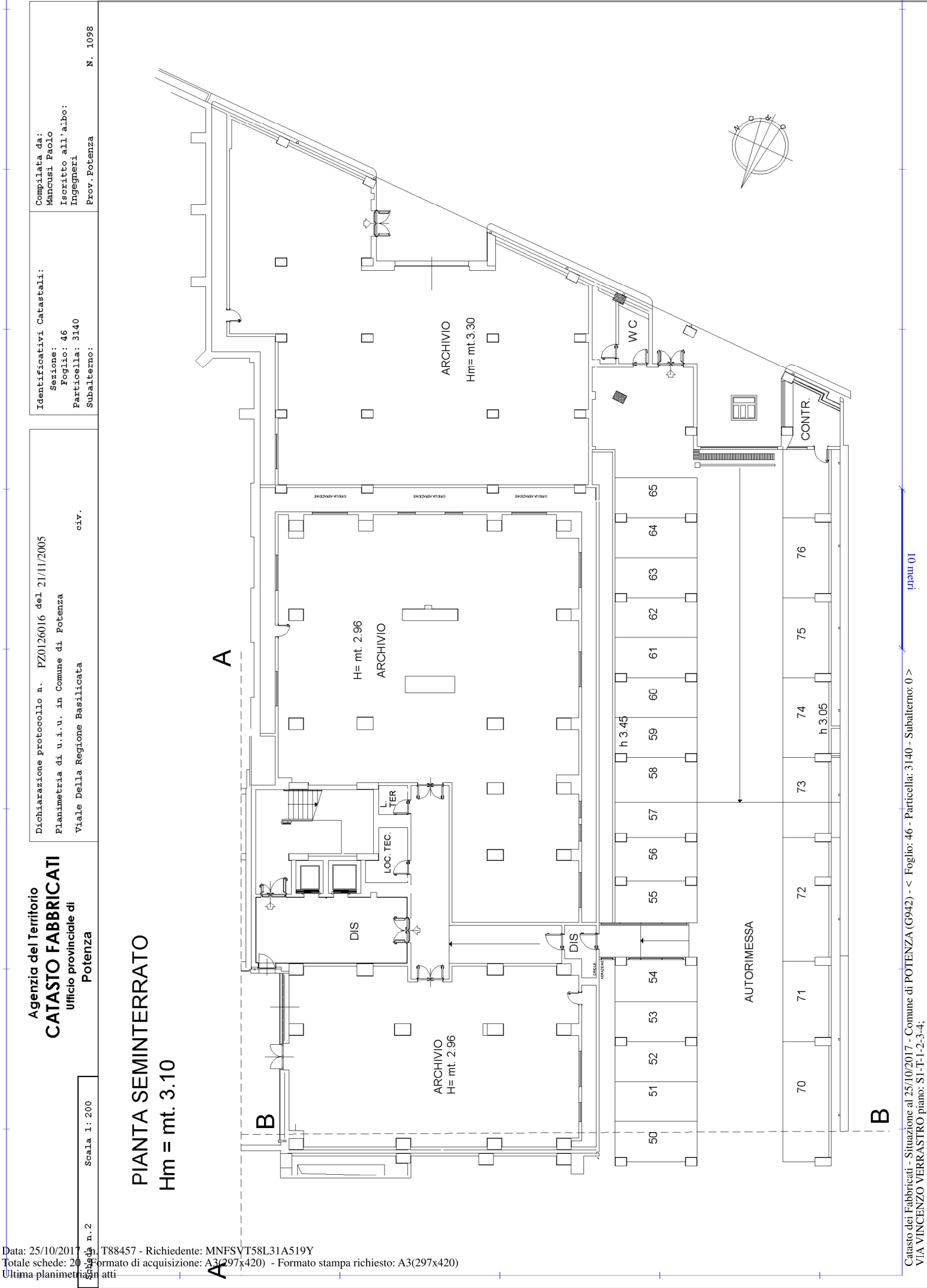

Agenzia del Territorio
CATASTO FABBRICATI
Ufficio provinciale di
Potenza

Scala 1: 200

n. 3

Dichiarazione protocollo n. PZ0126016 del 21/11/2005
Planimetria di u.i.u. in Comune di Potenza
Viale Della Regione Basilicata

civ.

Identificativi Catastali:
Sezione: 46
Foglio: 46
Particella: 3140
Subalterno:

Compilata da:
Mancusi Paolo
Iscritto all'albo:
Ingegneri
Prov. Potenza
N. 1098

PIANTA SEMINTERRATO
Hm = mt. 3.25

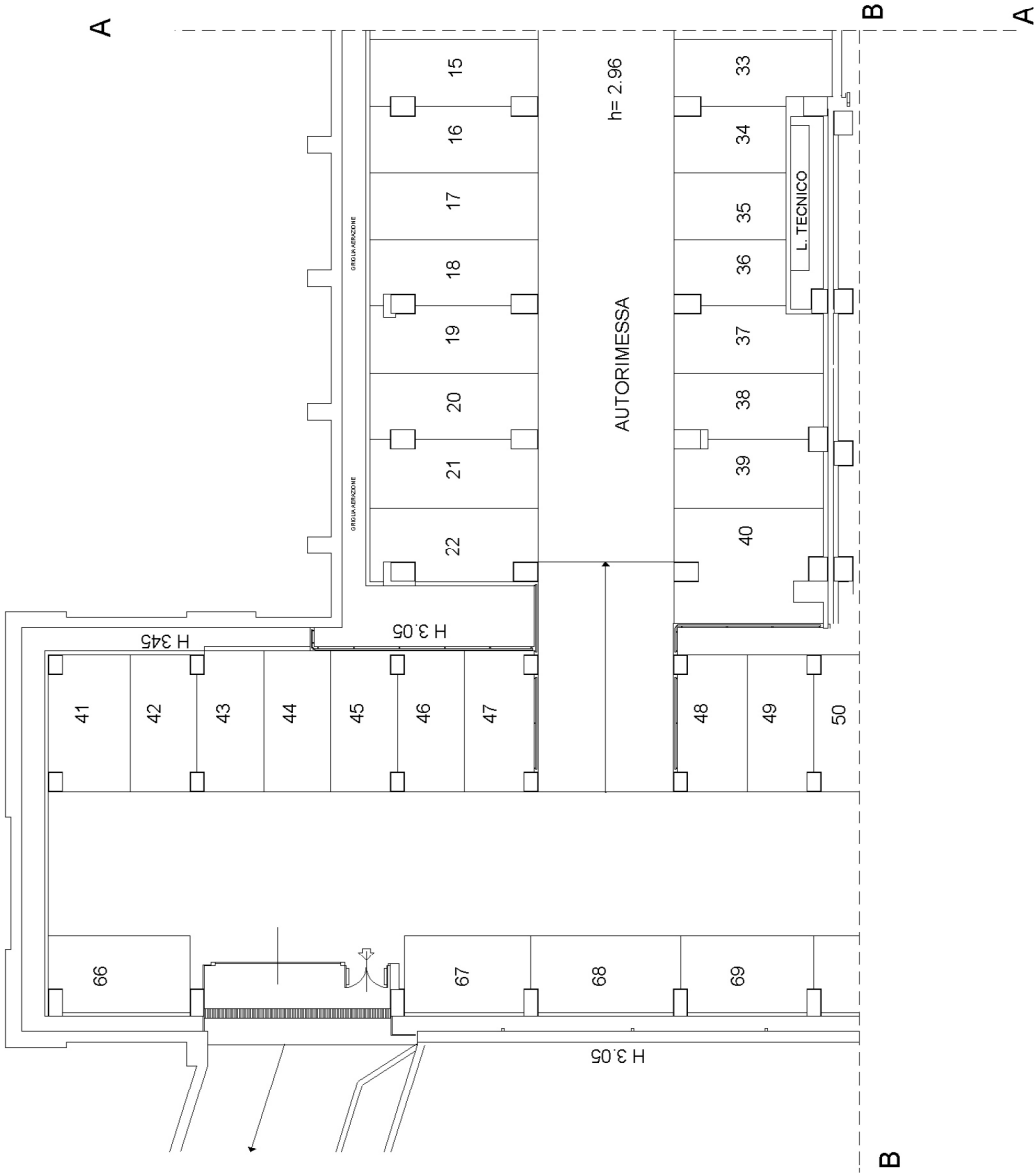

Agenzia del Territorio
CATASTO FABBRICATI
Ufficio provinciale di
Potenza

Dichiarazione protocollo n. PZ0126016 del 21/11/2005
Planimetria di u.i.u. in Comune di Potenza
Via Anzio

civ.

Identificativi Catastali:
Sezione:
Foglio: 46
Particella: 3140
Subalterno:

Compilata da:
Mancusi Paolo
Iscritto all'albo:
Ingegneri
Prov. Potenza
N. 1098

Scala 1: 500

n. 4

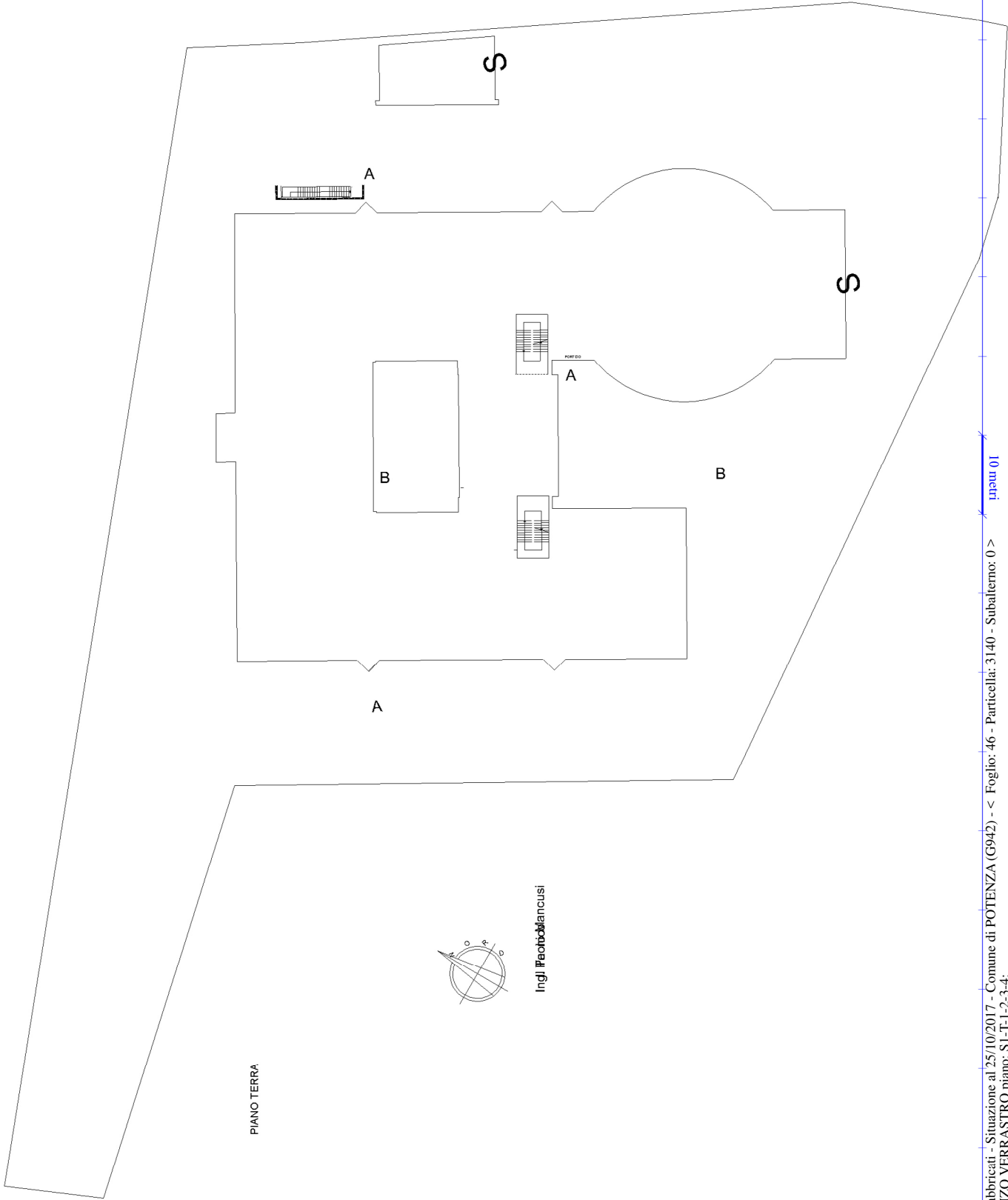

Agenzia del Territorio
CATASTO FABBRICATI
ufficio provinciale di
Potenza

Dichiarazione protocollo n. PZ0126016 del 21/11/2005
Planimetria di u.i.u. in Comune di Potenza
Viale Della Regione Basilicata

civ.

Identificativi Catastali:
Sezione:
Foglio: 46
Particella: 3140
Subalterno:

Compilata da:
Mancusi Paolo
Iscritto all'albo:
Ingegneri
Prov. Potenza

N. 1098

Scala 1: 200

n. 5

PIANO TERRA
H= mt. 2.80

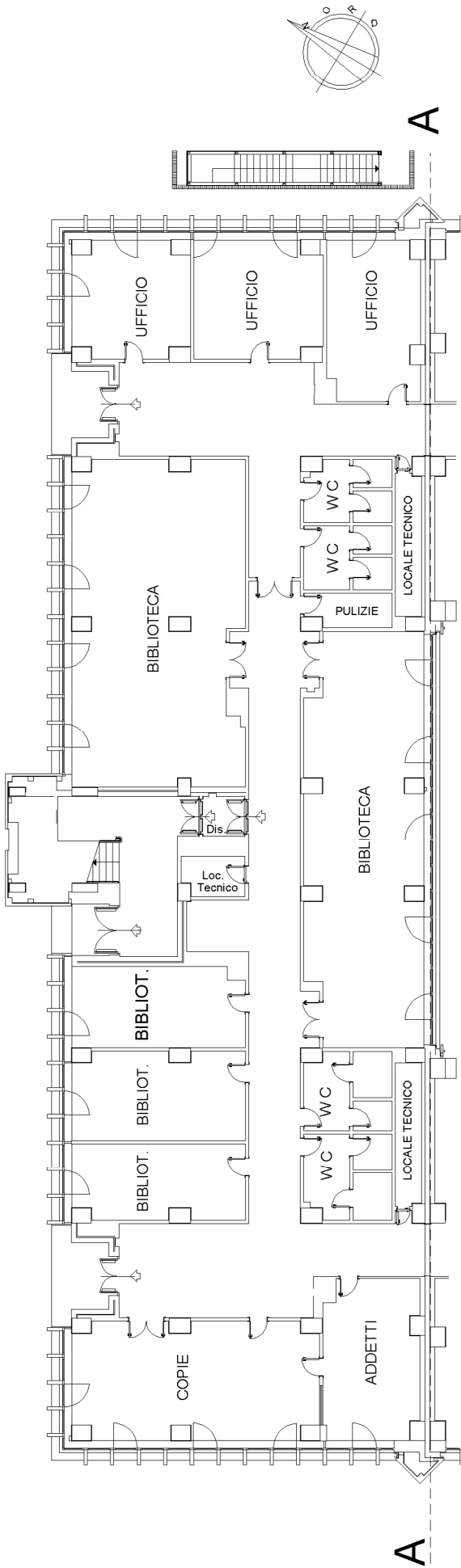

Agenzia del Territorio
CATASTO FABBRICATI
ufficio provinciale di
Potenza

Dichiarazione protocollo n. PZ0126016 del 21/11/2005
Planimetria di u.i.u. in Comune di Potenza
Viale Della Regione Basilicata
civ.

Identificativi Catastali:
Sezione:
Foglio: 46
Particella: 3140
Subalterno:

Compilata da:
Mancusi Paolo
Iscritto all'albo:
Ingegneri
Prov. Potenza
N. 1098

Scala 1: 200

n. 6

PIANO TERRA
H= mt. 2.80

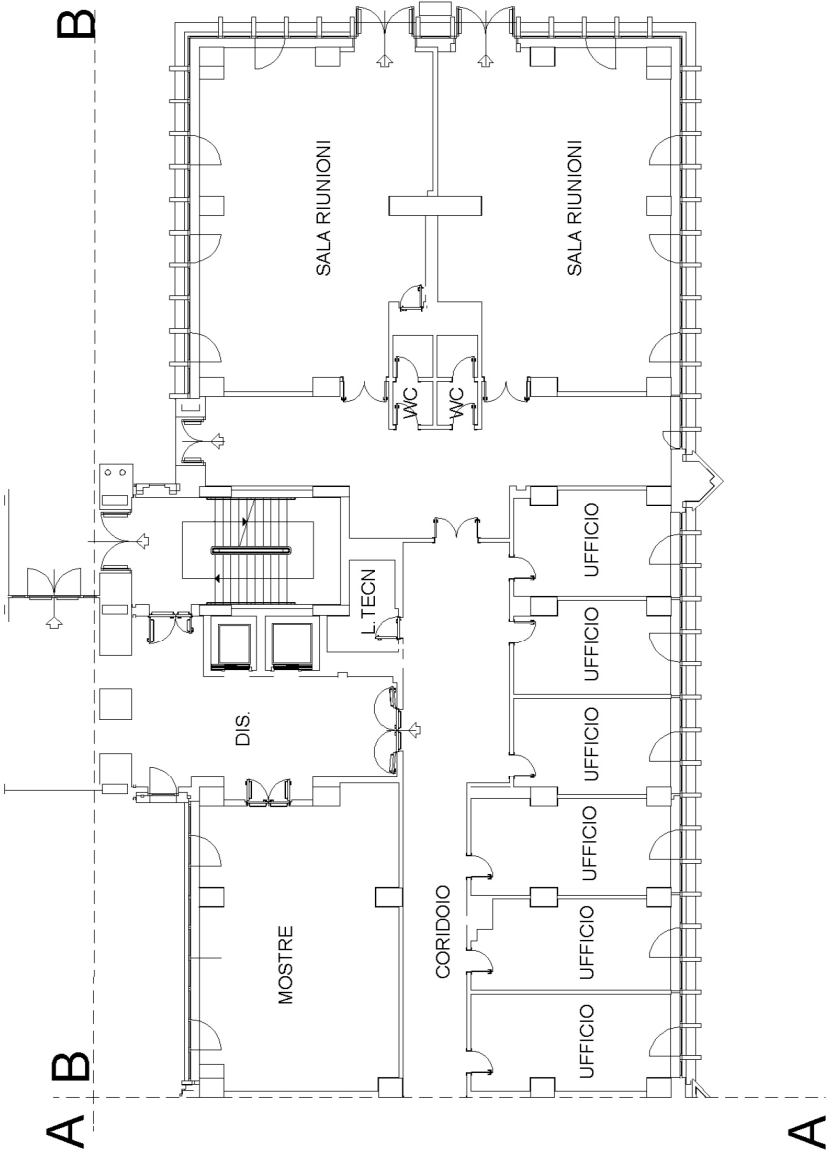

Agenzia del Territorio
CATASTO FABBRICATI
Ufficio provinciale di
Potenza

Dichiarazione protocollo n. PZ0126016 del 21/11/2005
Planimetria di u.i.u. in Comune di Potenza
Viale Della Regione Basilicata

civ.

Identificativi Catastali:
Sezione:
Foglio: 46
Particella: 3140
Subalterno:

Compilata da:
Mancusi Paolo
Iscritto all'albo:
Ingegneri
Prov. Potenza
N. 1098

Scala 1: 200

n. 7

PIANO TERRA
H= mt. 2.80

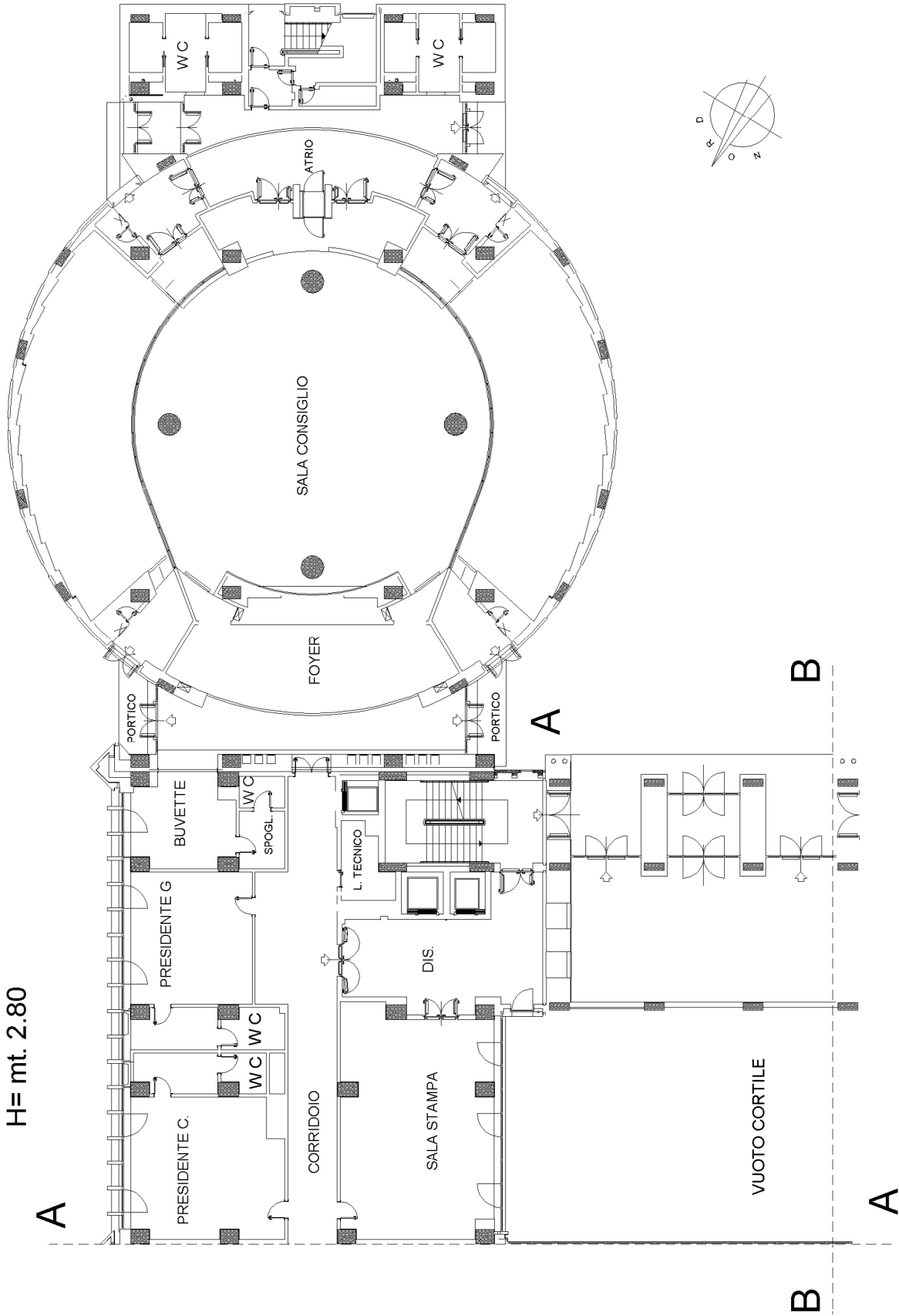

Agenzia del Territorio
CATASTO FABBRICATI
ufficio provinciale di
Potenza

Dichiarazione protocollo n. PZ0126016 del 21/11/2005
Planimetria di u.i.u. in Comune di Potenza
Viale Della Regione Basilicata

civ.

Identificativi Catastali:
Sezione:
Foglio: 46
Particella: 3140
Subalterno:

Compilata da:
Mancusi Paolo
Iscritto all'albo:
Ingegneri
Prov. Potenza

N. 1098

Scala 1: 200

n. 8

PIANO PRIMO
H=2,80 mt

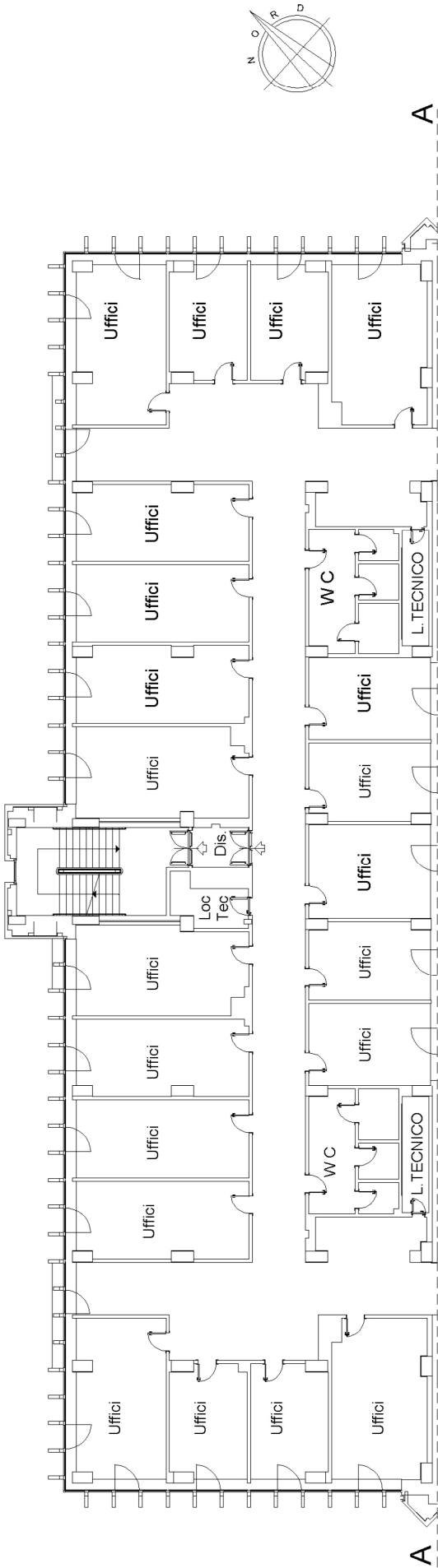

Agenzia del Territorio
CATASTO FABBRICATI
ufficio provinciale di
Potenza

Dichiarazione protocollo n. PZ0126016 del 21/11/2005
Planimetria di u.i.u. in Comune di Potenza
Viale Della Regione Basilicata

civ.

Identificativi Catastali:
Sezione: 46
Foglio: 3140
Particella: 3140
Subalterno:

Compilata da:
Mancusi Paolo
Iscritto all'albo:
Ingegneri
Prov. Potenza
N. 1098

Scala 1: 200

n. 9

PIANO PRIMO
H=2,80 mt

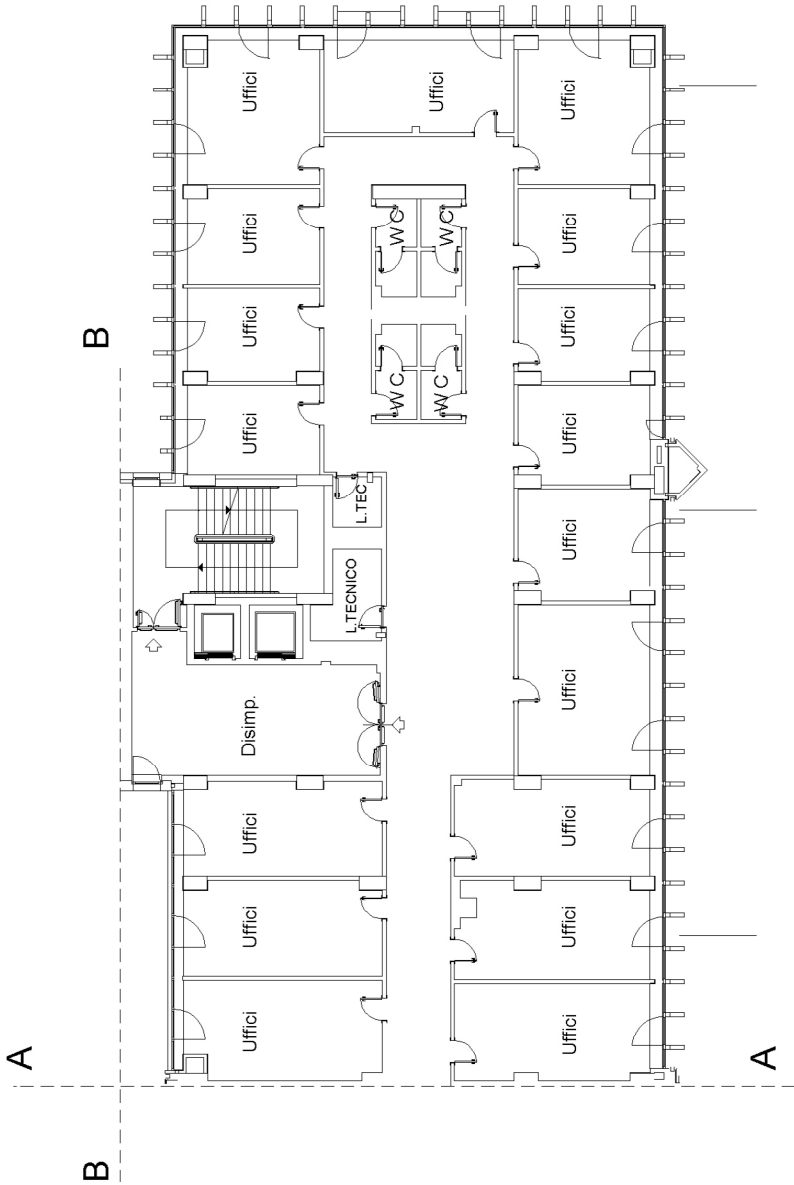

Agenzia del Territorio
CATASTO FABBRICATI
ufficio provinciale di
Potenza

Dichiarazione protocollo n. PZ0126016 del 21/11/2005
Planimetria di u.i.u. in Comune di Potenza
Viale Della Regione Basilicata

civ.

Identificativi Catastali:
Sezione:
Foglio: 46
Particella: 3140
Subalterno:

Compilata da:
Mancusi Paolo
Iscritto all'albo:
Ingegneri
Prov. Potenza
N. 1098

Scala 1: 200

n. 10

A PIANO PRIMO
H=2,80 mt

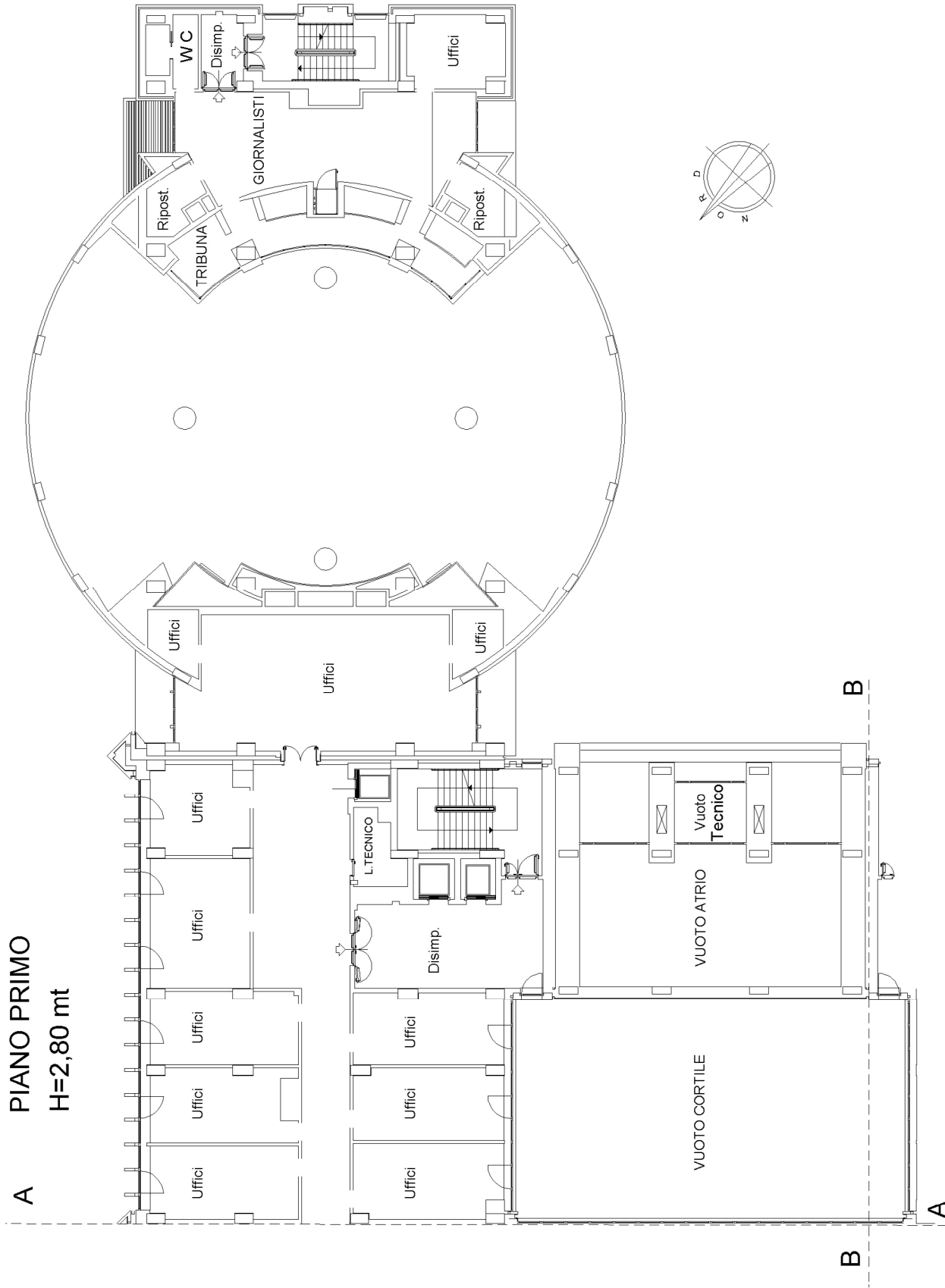

Agenzia del Territorio
CATASTO FABBRICATI
ufficio provinciale di
Potenza

Dichiarazione protocollo n. PZ0126016 del 21/11/2005
Planimetria di u.i.u. in Comune di Potenza
Viale Della Regione Basilicata

civ.

Identificativi Catastali:
Sezione: 46
Foglio: 46
Particella: 3140
Subalterno:

Compilata da:
Mancusi Paolo
Iscritto all'albo:
Ingegneri
Prov. Potenza

Scala 1: 200

n. 11

N. 1098

PIANO SECONDO
h= mt 2.80

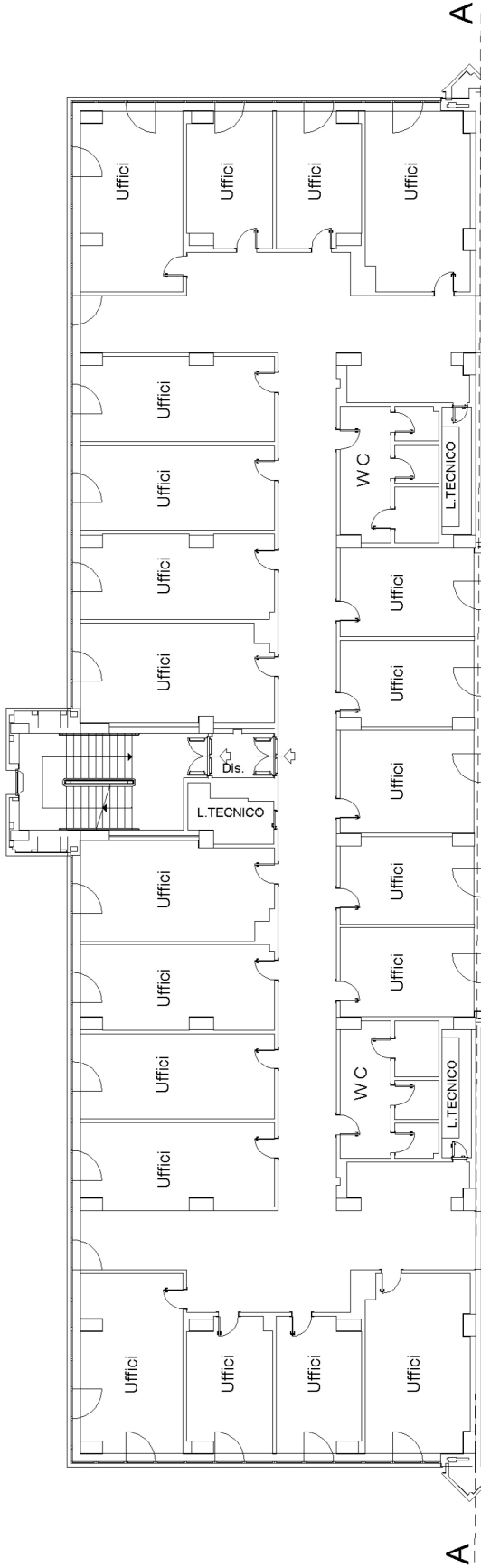

Agenzia del Territorio
CATASTO FABBRICATI
ufficio provinciale di
Potenza

Dichiarazione protocollo n. PZ0126016 del 21/11/2005
Planimetria di u.i.u. in Comune di Potenza
Viale Della Regione Basilicata

civ.

Identificativi Catastali:
Sezione:
Foglio: 46
Particella: 3140
Subalterno:

Compilata da:
Mancusi Paolo
Iscritto all'albo:
Ingegneri
Prov. Potenza
N. 1098

Scala 1: 200

n. 12

PIANO SECONDO
h= mt 2.80

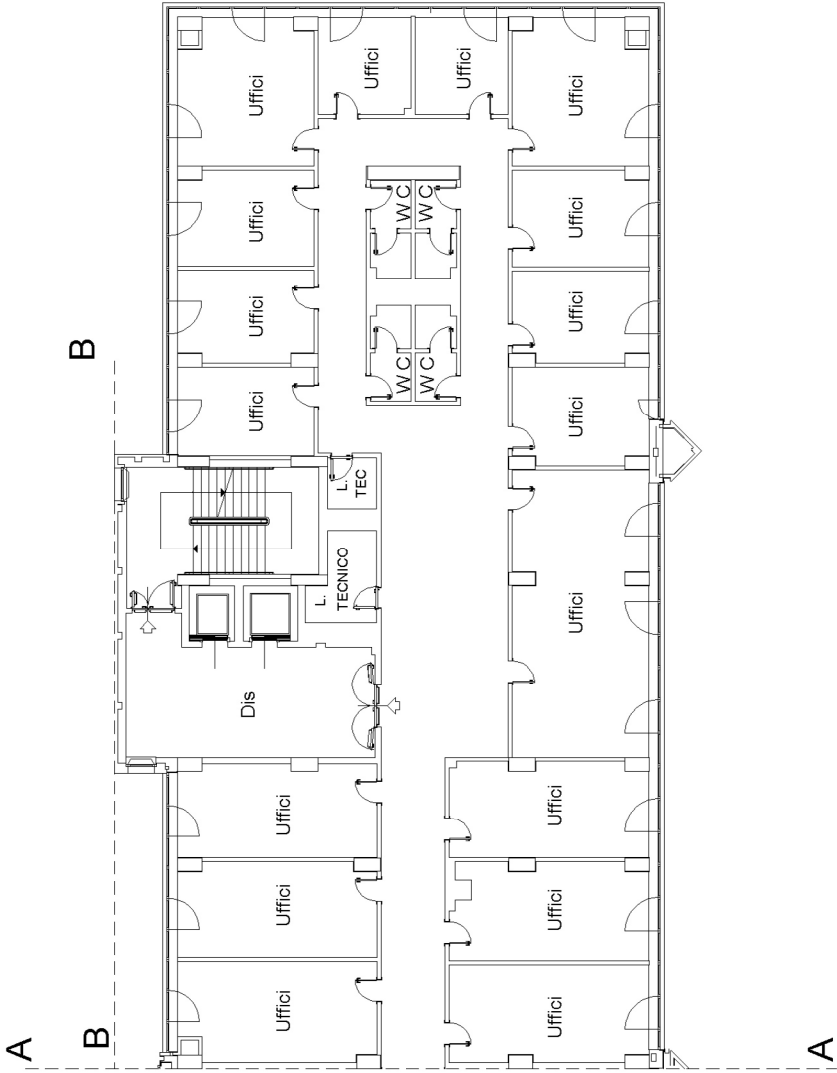

Compilata da:
 Mancusi Paolo
 Iscritto all'albo:
 Ingegneri
 Prov. Potenza
 N° 1098

n. 13

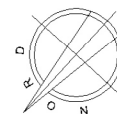
[illegible]

A Catasto dei Fabbricati - Situazione al 25/10/2017 - Comune di POTENZA (G942) - Foglio: 46 - Particella: 3140 - Subalterno: 0 > VIA VINCENZO VERRASTRO piano: SI-T-1.2-3-4;

10 metri

Agenzia del Territorio
CATASTO FABBRICATI
ufficio provinciale di
Potenza

Dichiarazione protocollo n. PZ0126016 del 21/11/2005
Planimetria di u.i.u. in Comune di Potenza
Viale Della Regione Basilicata

civ.

Identificativi Catastali:
Sezione:
Foglio: 46
Particella: 3140
Subalterno:

Compilata da:
Mancusi Paolo
Iscritto all'albo:
Ingegneri
Prov. Potenza
N. 1098

Scala 1: 200

n. 14

PIANO TERZO
H= mt. 2.80

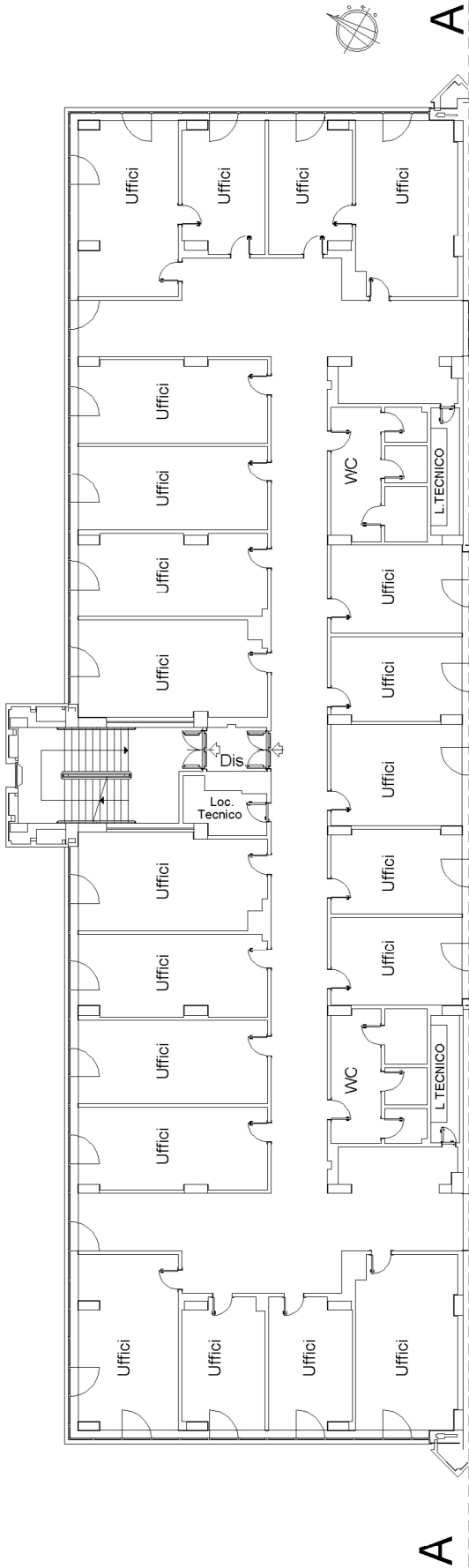

Agenzia del Territorio
CATASTO FABBRICATI
ufficio provinciale di
Potenza

Scala 1: 200

n. 15

Dichiarazione protocollo n. PZ0126016 del 21/11/2005
Planimetria di u.i.u. in Comune di Potenza
Viale Della Regione Basilicata

civ.

Identificativi Catastali:
Sezione:
Foglio: 46
Particella: 3140
Subalterno:

Compilata da:
Mancusi Paolo
Iscritto all'albo:
Ingegneri
Prov. Potenza
N. 1098

PIANO TERZO
H= mt. 2.80

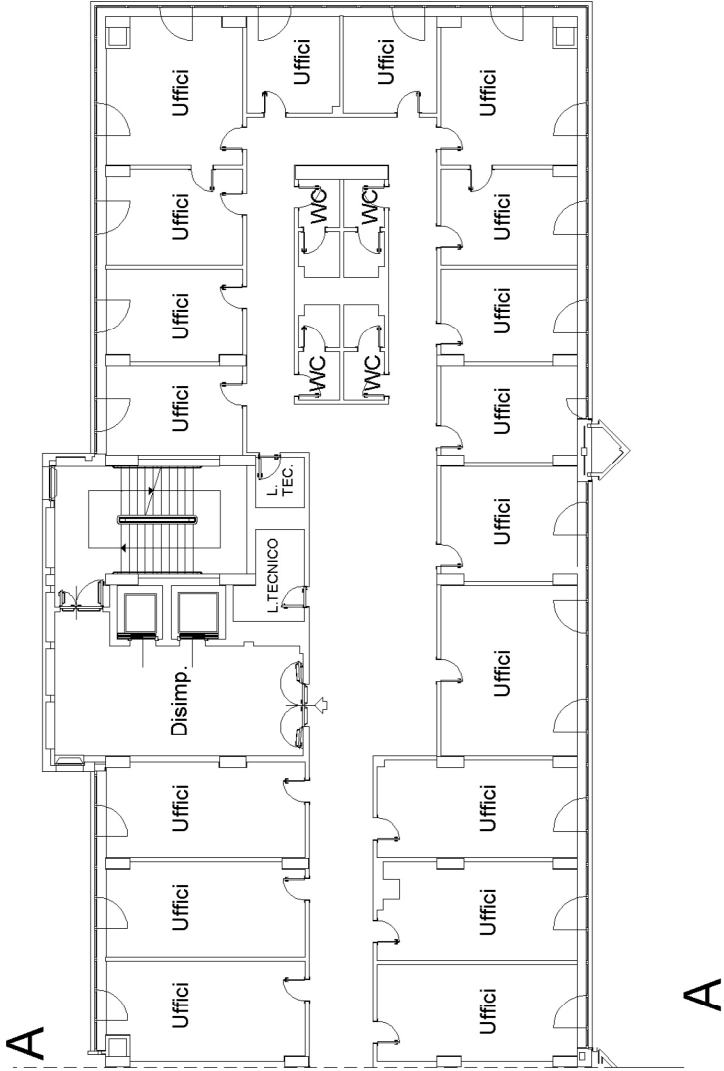

Agenzia del Territorio
CATASTO FABBRICATI
ufficio provinciale di
Potenza

Dichiarazione protocollo n. PZ0126016 del 21/11/2005
Planimetria di u.i.u. in Comune di Potenza
Viale Della Regione Basilicata

civ.

Identificativi Catastali:
Sezione:
Foglio: 46
Particella: 3140
Subalterno:

Compilata da:
Mancusi Paolo
Iscritto all'albo:
Ingegneri
Prov. Potenza
N. 1098

Scala 1: 200

n. 16

PIANO TERZO
H= mt. 2.80

A

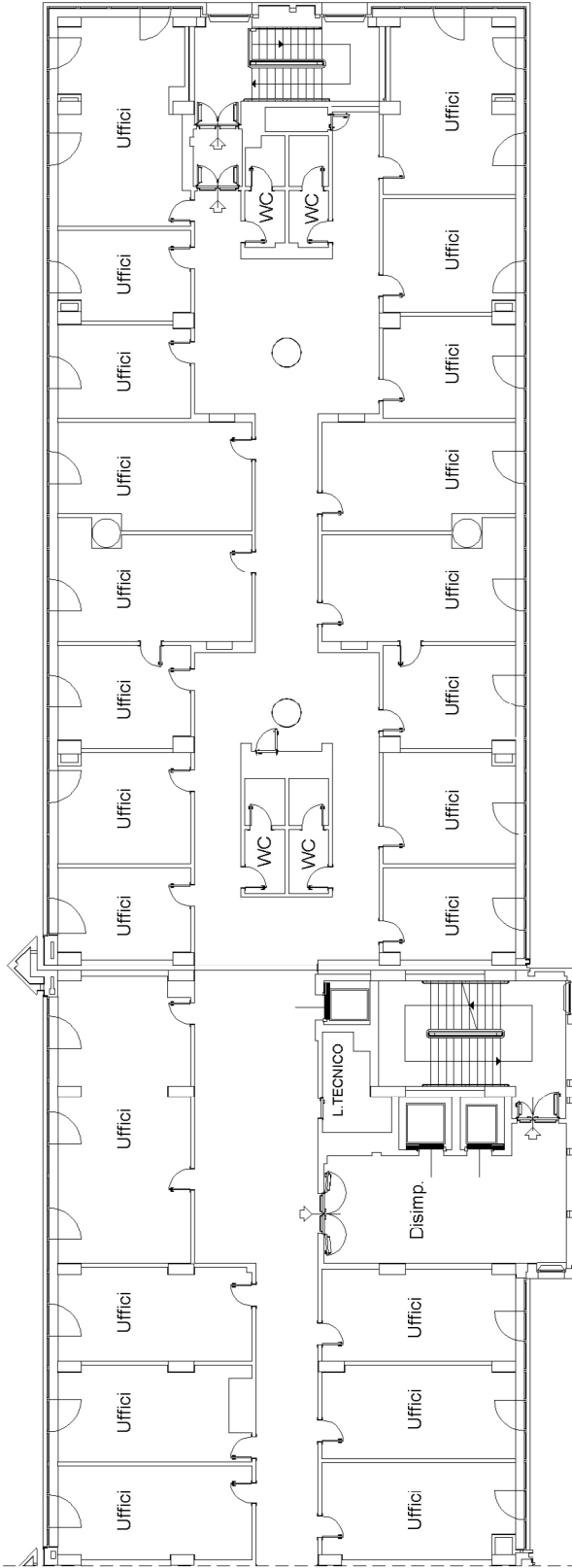

A

Agenzia del Territorio
CATASTO FABBRICATI
ufficio provinciale di
Potenza

Dichiarazione protocollo n. PZ0126016 del 21/11/2005
Planimetria di u.i.u. in Comune di Potenza
Viale Della Regione Basilicata

civ.

Identificativi Catastali:
Sezione: 46
Foglio: 3140
Particella: 3140
Subalterno:

Compilata da:
Mancusi Paolo
Iscritto all'albo:
Ingegneri
Prov. Potenza
N. 1098

Scala 1: 200

n. 17

PIANO QUARTO
h= mt 2.80

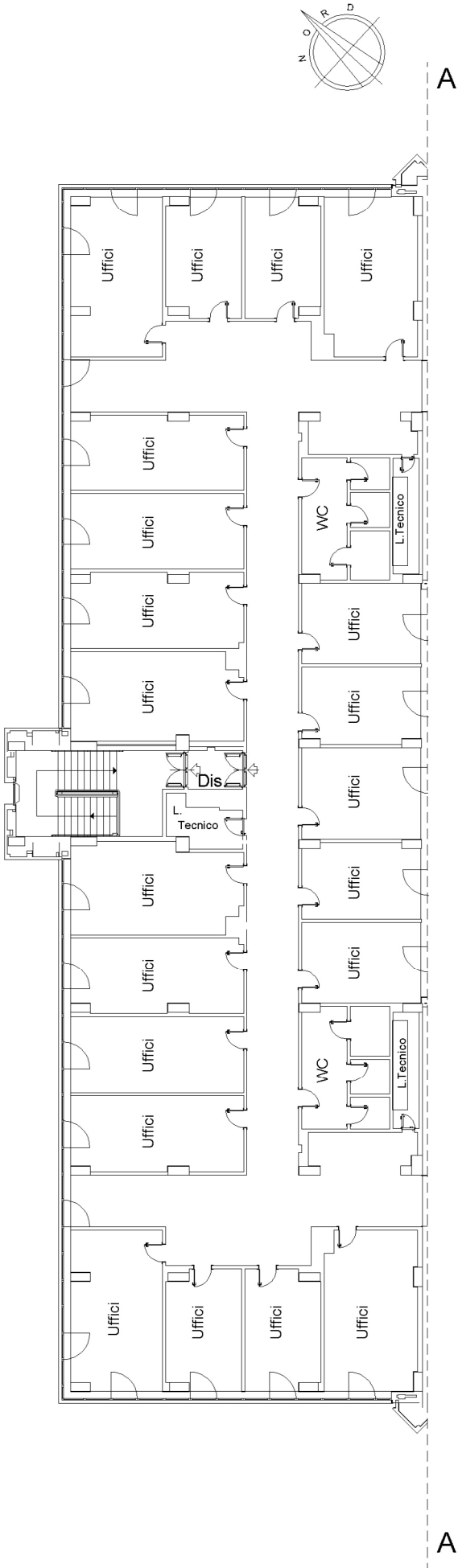

Agenzia del Territorio
CATASTO FABBRICATI
ufficio provinciale di
Potenza

Dichiarazione protocollo n. PZ0126016 del 21/11/2005
Planimetria di u.i.u. in Comune di Potenza
Viale Della Regione Basilicata

civ.

Identificativi Catastali:
Sezione:
Foglio: 46
Particella: 3140
Subalterno:

Compilata da:
Mancusi Paolo
Iscritto all'albo:
Ingegneri
Prov. Potenza

N. 1098

Scala 1: 200

n. 18

PIANO QUARTO
h= mt 2.80

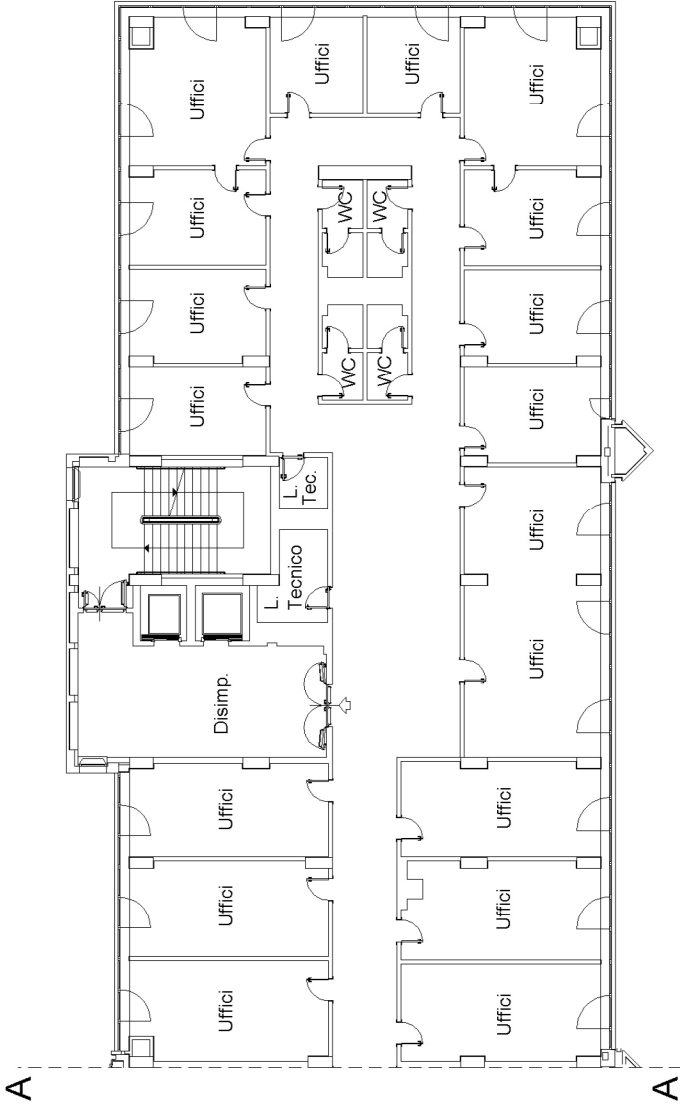

Agenzia del Territorio
CATASTO FABBRICATI
ufficio provinciale di
Potenza

Dichiarazione protocollo n. PZ0126016 del 21/11/2005
Planimetria di u.i.u. in Comune di Potenza
Viale Della Regione Basilicata

civ.

Identificativi Catastali:
Sezione:
Foglio: 46
Particella: 3140
Subalterno:

Compilata da:
Mancusi Paolo
Iscritto all'albo:
Ingegneri
Prov. Potenza
N. 1098

Scala 1: 200

n. 19

PIANO QUARTO
h= mt 2.80

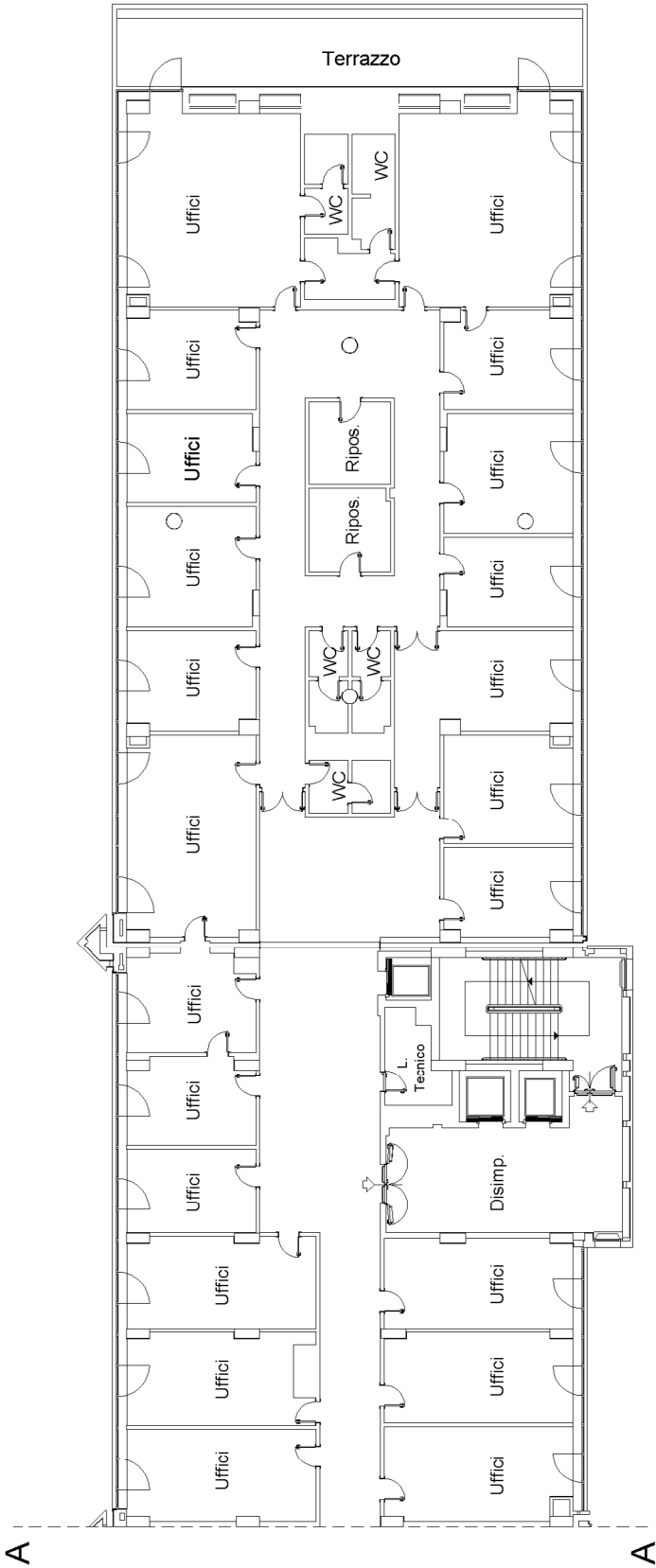

Agenzia del Territorio
CATASTO FABBRICATI
Ufficio Provinciale di
Potenza

Dichiarazione protocollo n. PZ0126016 del 21/11/2005 Planimetria di u.i.u. in Comune di Potenza Viale Della Regione Basilicata civ.	
Identificativi Catastali: Sezione: Foglio: 46 Particella: 3140 Subalterno:	Compilata da: Mancusi Paolo Iscritto all'albo: Ingegneri Prov. Potenza N. 1098

Scheda n. 20 Scala 1:200

PIANO TERRA
Hm= mt. 2.78

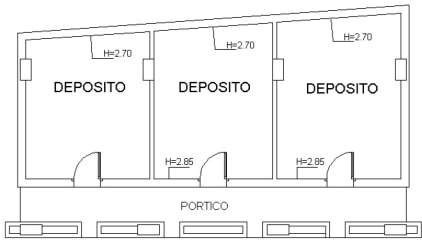

Lotto 7 - Matera

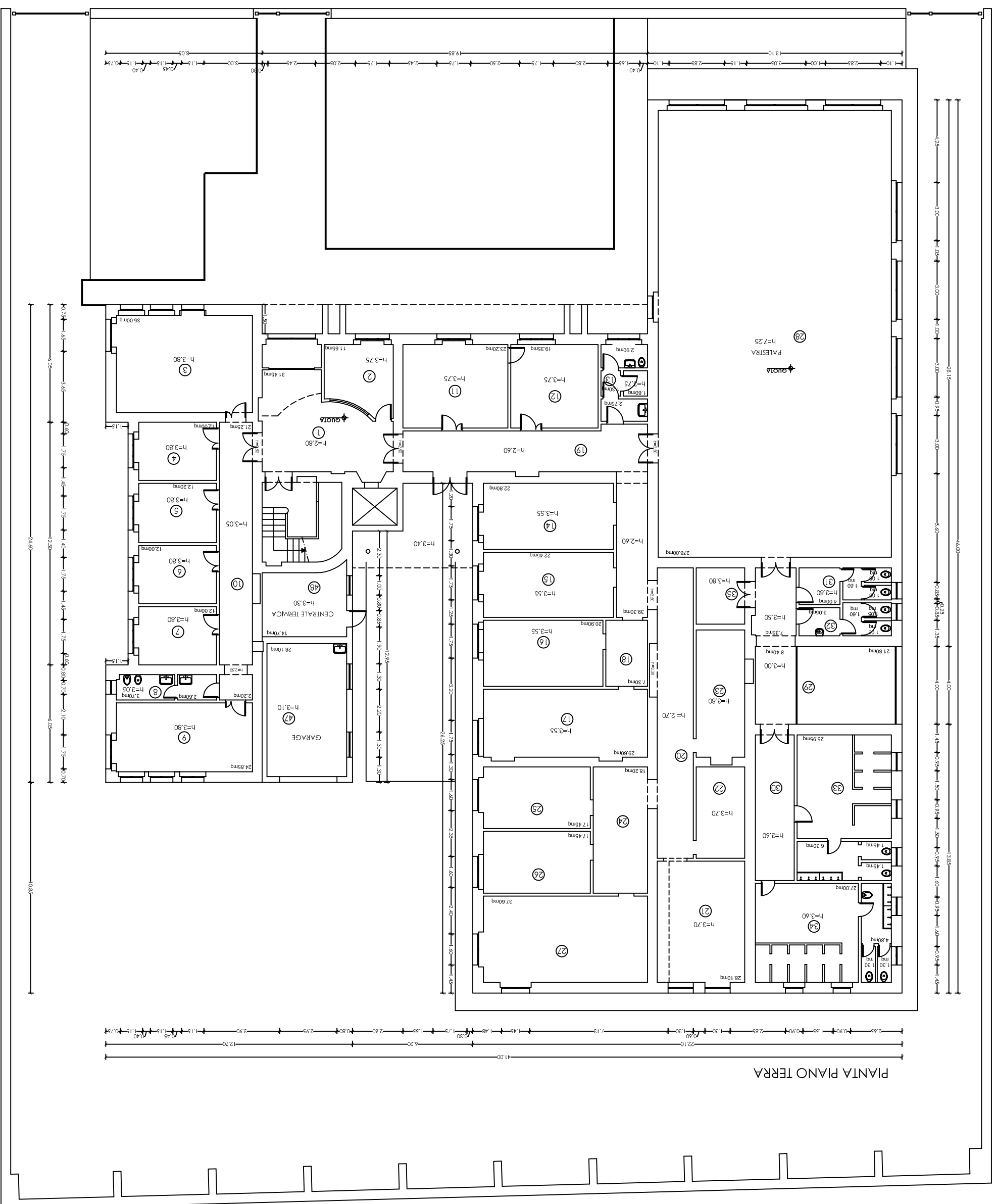

Lotto 7 - Matera

PIANTA PLANO PRIMO

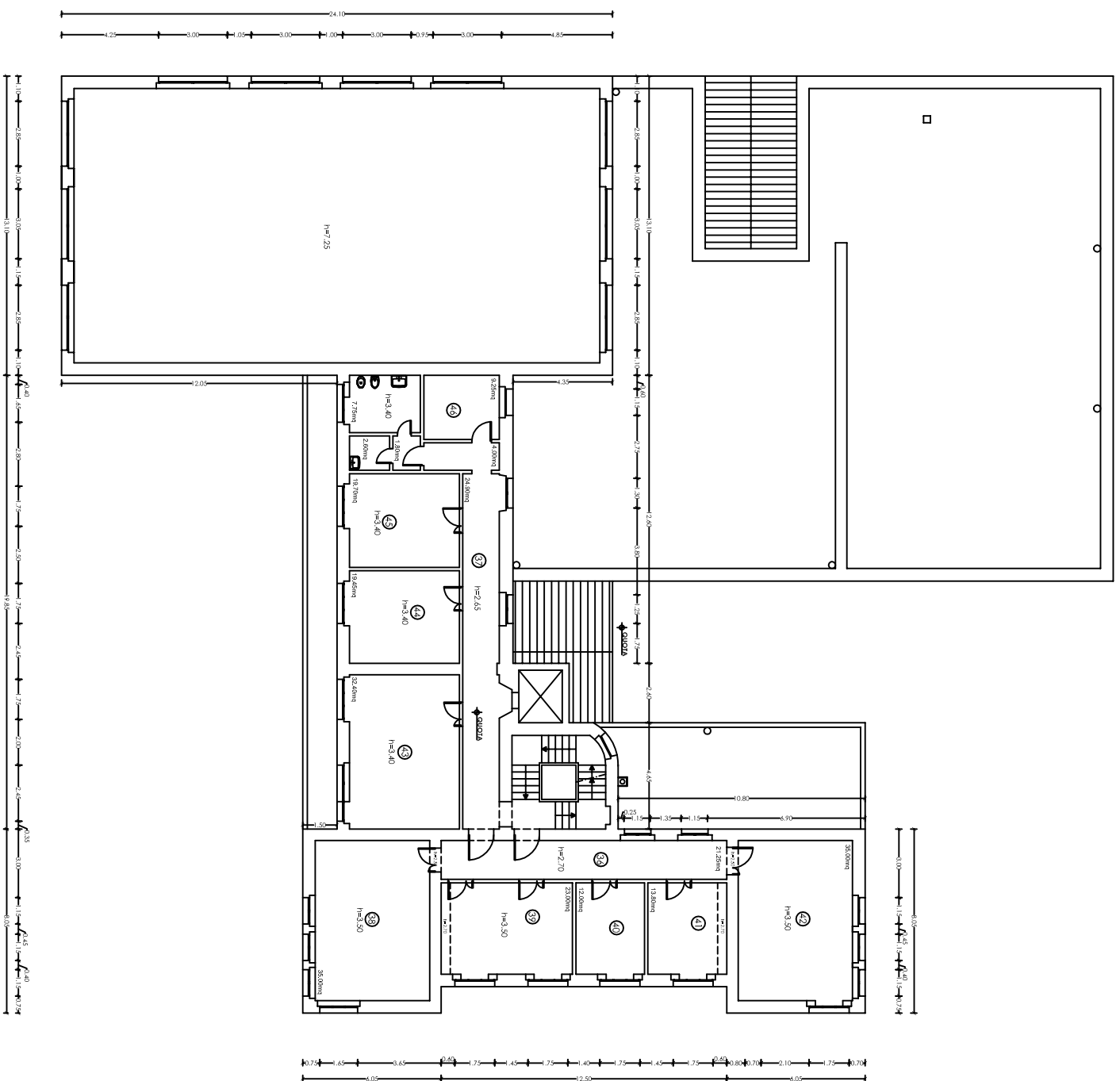

Lotto 7 - Matera

COPERTURA

