

Lotto 6 - Edificio di Lagonegro

Agenzia del Territorio
CATASTO FABBRICATI
Ufficio Provinciale di
Potenza

Dichiarazione protocollo n. PZ0176893 del 24/08/2010 Planimetria di u.i.u. in Comune di Lagonegro Viale Cristoforo Colombo civ. 66	
Identificativi Catastali: Sezione: Foglio: 56 Particella: 1662 Subalterno:	Compilata da: Forestiero Nicola Iscritto all'albo: Geometri Prov. Potenza N. 2011

Scheda n. 1 Scala 1:500

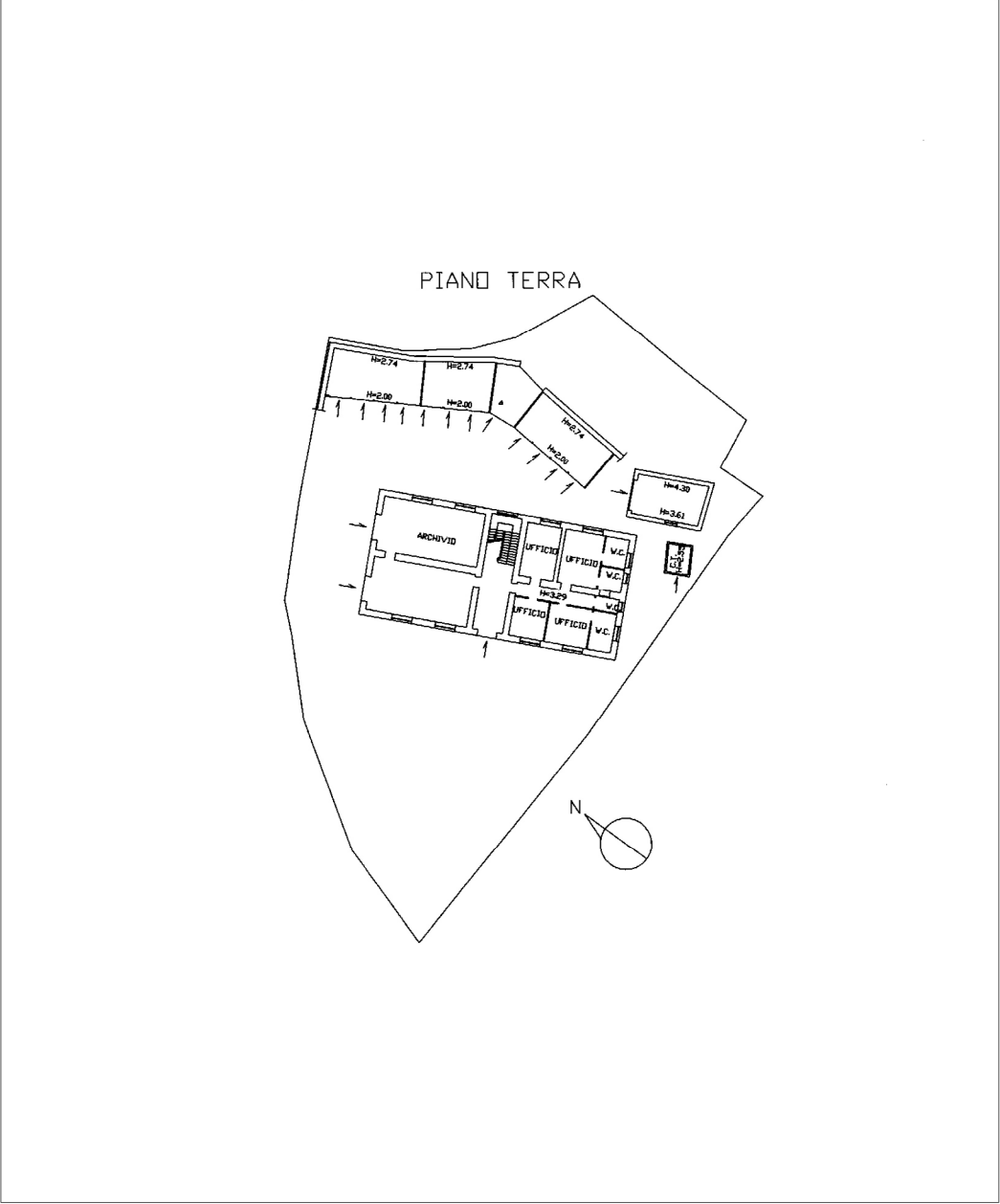

Agenzia del Territorio
CATASTO FABBRICATI
Ufficio Provinciale di
Potenza

Dichiarazione protocollo n. PZ0176893 del 24/08/2010 Planimetria di u.i.u. in Comune di Lagonegro Viale Cristoforo Colombo civ. 66	
Identificativi Catastali: Sezione: Foglio: 56 Particella: 1662 Subalterno:	Compilata da: Forestiero Nicola Iscritto all'albo: Geometri Prov. Potenza N. 2011

Scheda n. 2 Scala 1:200

PIANO PRIMO

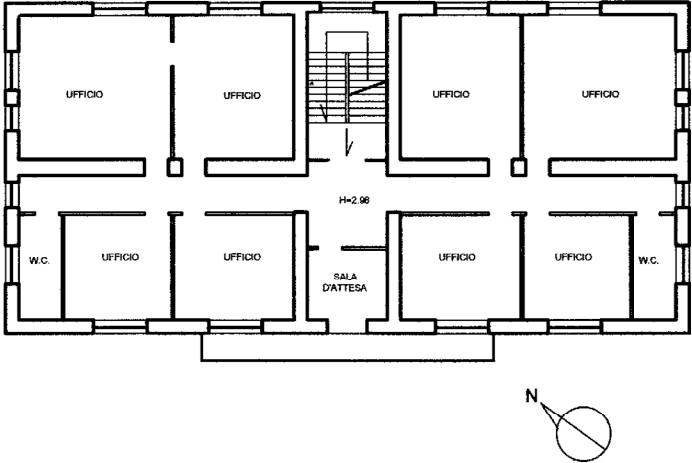

Agenzia del Territorio
CATASTO FABBRICATI
Ufficio Provinciale di
Potenza

Dichiarazione protocollo n. PZ0176893 del 24/08/2010 Planimetria di u.i.u. in Comune di Lagonegro Viale Cristoforo Colombo civ. 66	
Identificativi Catastali: Sezione: Foglio: 56 Particella: 1662 Subalterno:	Compilata da: Forestiero Nicola Iscritto all'albo: Geometri Prov. Potenza N. 2011

Scheda n. 3 Scala 1:200

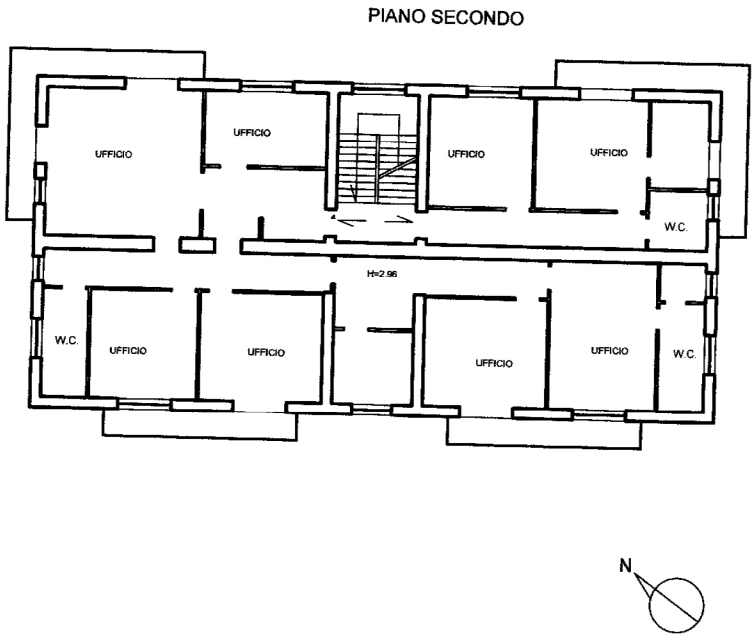

mapa 01

Catasto dei Fabbricati - Situazione al 25/10/2017 - Comune di LAGONEGRO (E409) - < Foglio: 56 - Particella: 1662 - Subalterno: 0 >
VIALE CRISTOFORO COLOMBO n. 66 piano: T-1-2-3;

Agenzia del Territorio
CATASTO FABBRICATI
Ufficio Provinciale di
Potenza

Dichiarazione protocollo n. PZ0176893 del 24/08/2010 Planimetria di u.i.u. in Comune di Lagonegro Viale Cristoforo Colombo civ. 66	
Identificativi Catastali: Sezione: Foglio: 56 Particella: 1662 Subalterno:	Compilata da: Forestiero Nicola Iscritto all'albo: Geometri Prov. Potenza N. 2011

Scheda n. 4 Scala 1:200

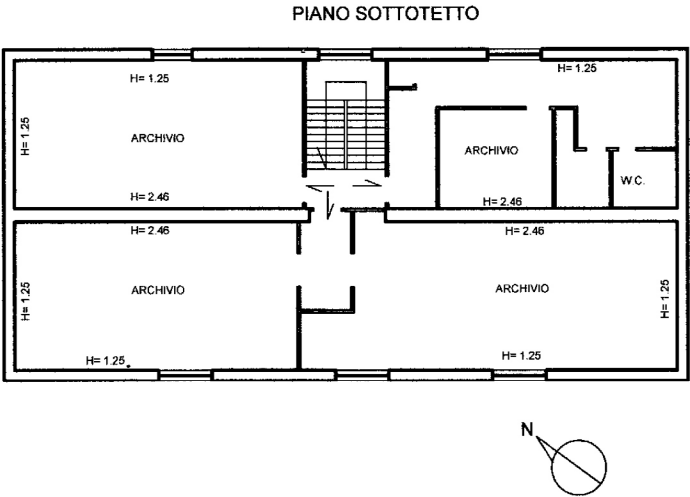

man 01

Catasto dei Fabbricati - Situazione al 25/10/2017 - Comune di LAGONEGRO (E409) - < Foglio: 56 - Particella: 1662 - Subalterno: 0 >
VIALE CRISTOFORO COLOMBO n. 66 piano: T-1-2-3;