

Lotto 3 - Edificio di Matera e deposito

Agenzia del Territorio
CATASTO FABBRICATI
Ufficio Provinciale di
Matera

| | |
|------------------------------------------------------|------------------------------|
| Dichiarazione protocollo n. MT0035950 del 08/06/2006 | |
| Planimetria di u.i.u. in Comune di Matera | |
| Via Castello civ. SNC | |
| Identificativi Catastali: | Compilata da: |
| Sezione: | Romaniello Vito Antonio |
| Foglio: 101 | Iscritto all'albo: |
| Particella: 613 | Geometra Dipendente Pubblico |
| Subalterno: 4 | Prov. N. |

Scheda n. 1 Scala 1:500



Piano seminterrato



Agenzia del Territorio
CATASTO FABBRICATI
Ufficio Provinciale di
Matera

| | |
|------------------------------------------------------|------------------------------|
| Dichiarazione protocollo n. MT0035950 del 08/06/2006 | |
| Planimetria di u.i.u. in Comune di Matera | |
| Via Castello civ. SNC | |
| Identificativi Catastali: | Compilata da: |
| Sezione: | Romaniello Vito Antonio |
| Foglio: 101 | Iscritto all'albo: |
| Particella: 613 | Geometra Dipendente Pubblico |
| Subalterno: 4 | Prov. N. |

Scheda n. 2 Scala 1:200

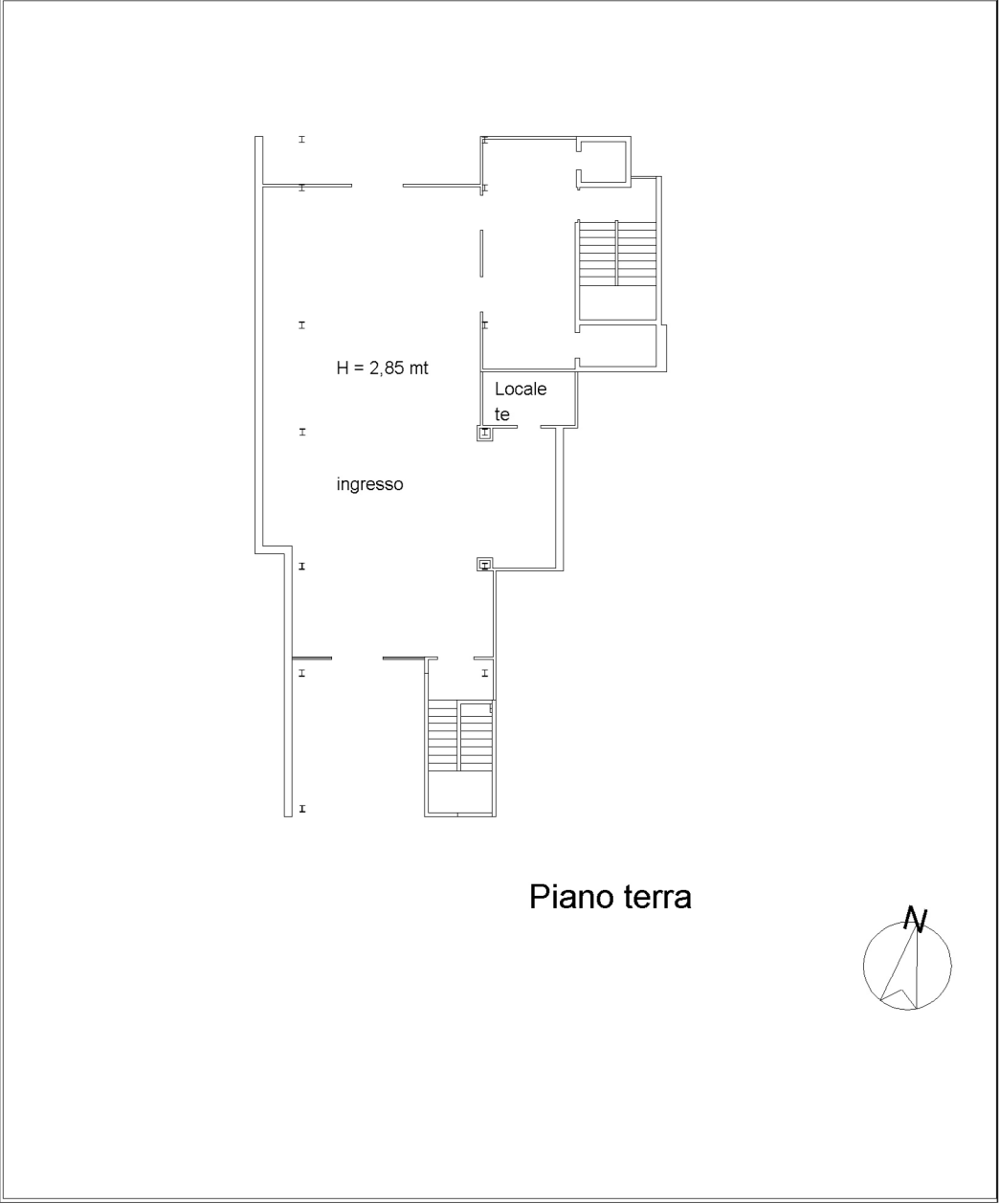

Agenzia del Territorio
CATASTO FABBRICATI
Ufficio Provinciale di
Matera

| | |
|------------------------------------------------------|------------------------------|
| Dichiarazione protocollo n. MT0035950 del 08/06/2006 | |
| Planimetria di u.i.u. in Comune di Matera | |
| Via Castello civ. SNC | |
| Identificativi Catastali: | Compilata da: |
| Sezione: | Romaniello Vito Antonio |
| Foglio: 101 | Iscritto all'albo: |
| Particella: 613 | Geometra Dipendente Pubblico |
| Subalterno: 4 | Prov. N. |

Scheda n. 3 Scala 1:500

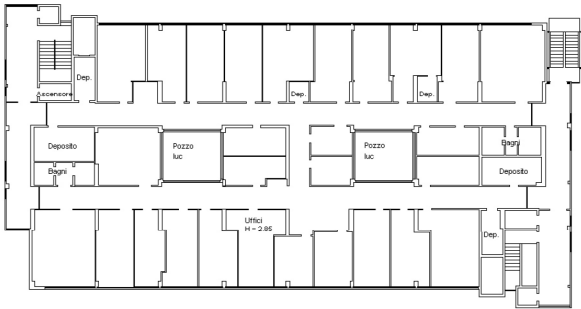

Piano secondo



Agenzia del Territorio
CATASTO FABBRICATI
Ufficio Provinciale di
Matera

| | |
|------------------------------------------------------|------------------------------|
| Dichiarazione protocollo n. MT0035950 del 08/06/2006 | |
| Planimetria di u.i.u. in Comune di Matera | |
| Via Castello civ. SNC | |
| Identificativi Catastali: | Compilata da: |
| Sezione: | Romaniello Vito Antonio |
| Foglio: 101 | Iscritto all'albo: |
| Particella: 613 | Geometra Dipendente Pubblico |
| Subalterno: 4 | Prov. N. |

Scheda n. 4 Scala 1:500

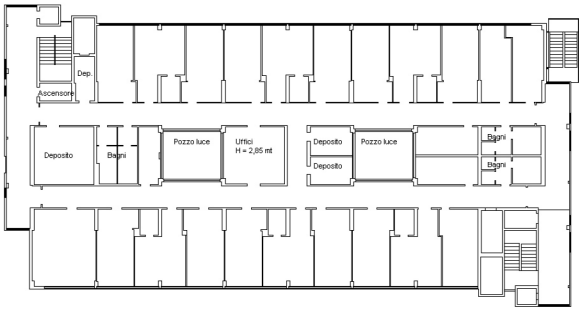

Piano terzo



map 01

Catasto dei Fabbricati - Situazione al 25/10/2017 - Comune di MATERA (F052) - < Foglio: 101 - Particella: 613 - Subalterno: 4 >
VIA CASTELLO SNC piano: T-1-2-3-4;

MATERA
capannoni
archivio
locali tecnici

A
→

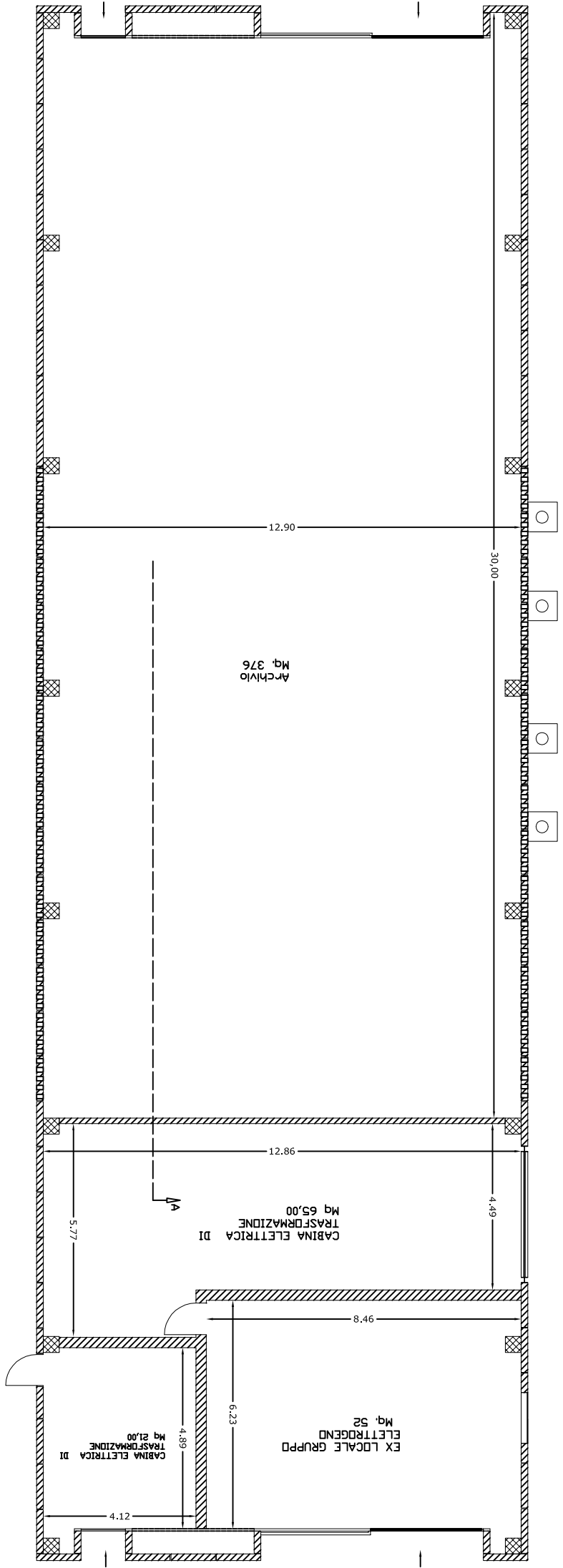

PIANTA