

Lotto 1 - Edifici di Potenza Via Verrastro e di Roma Via Nizza

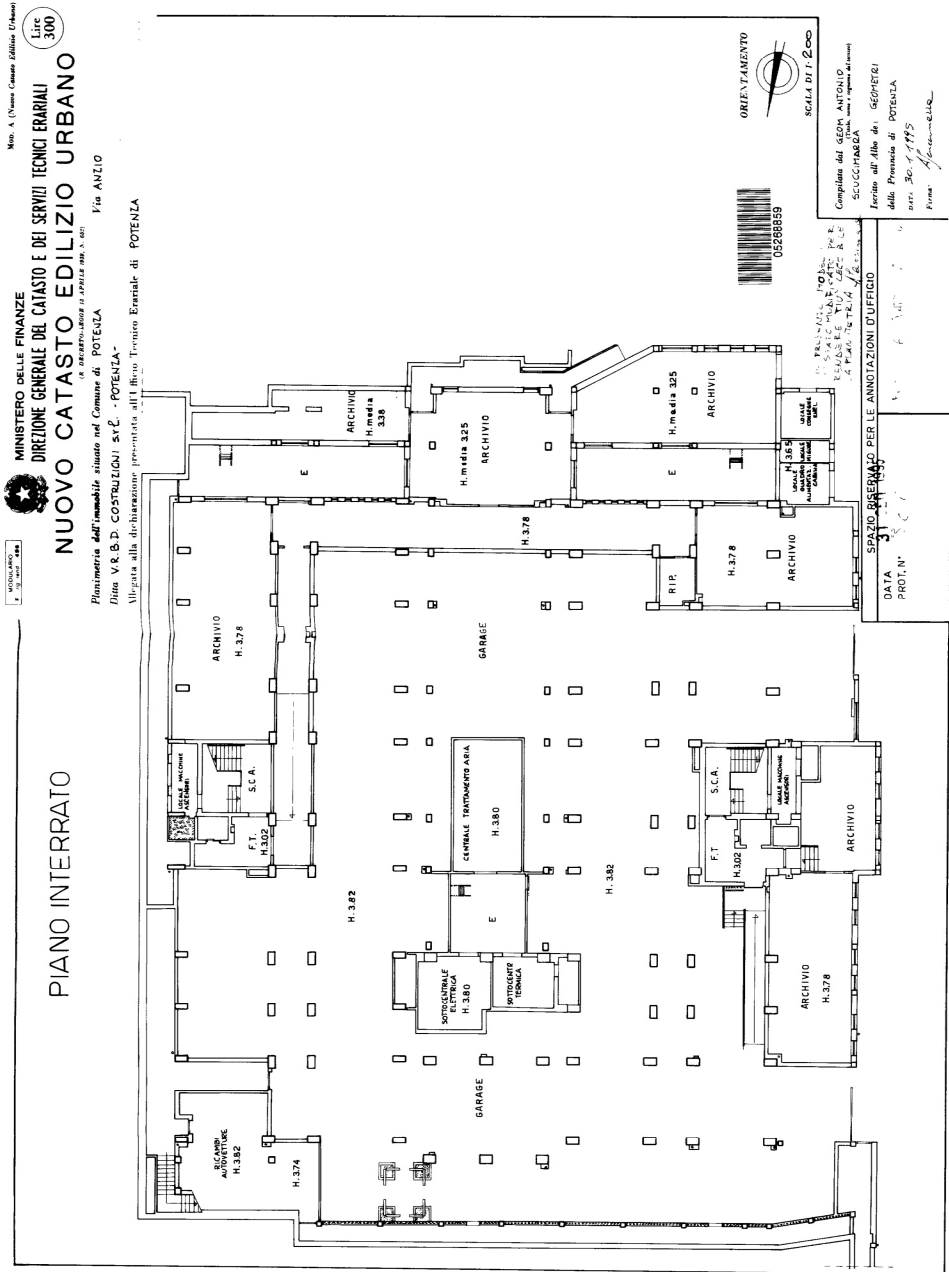

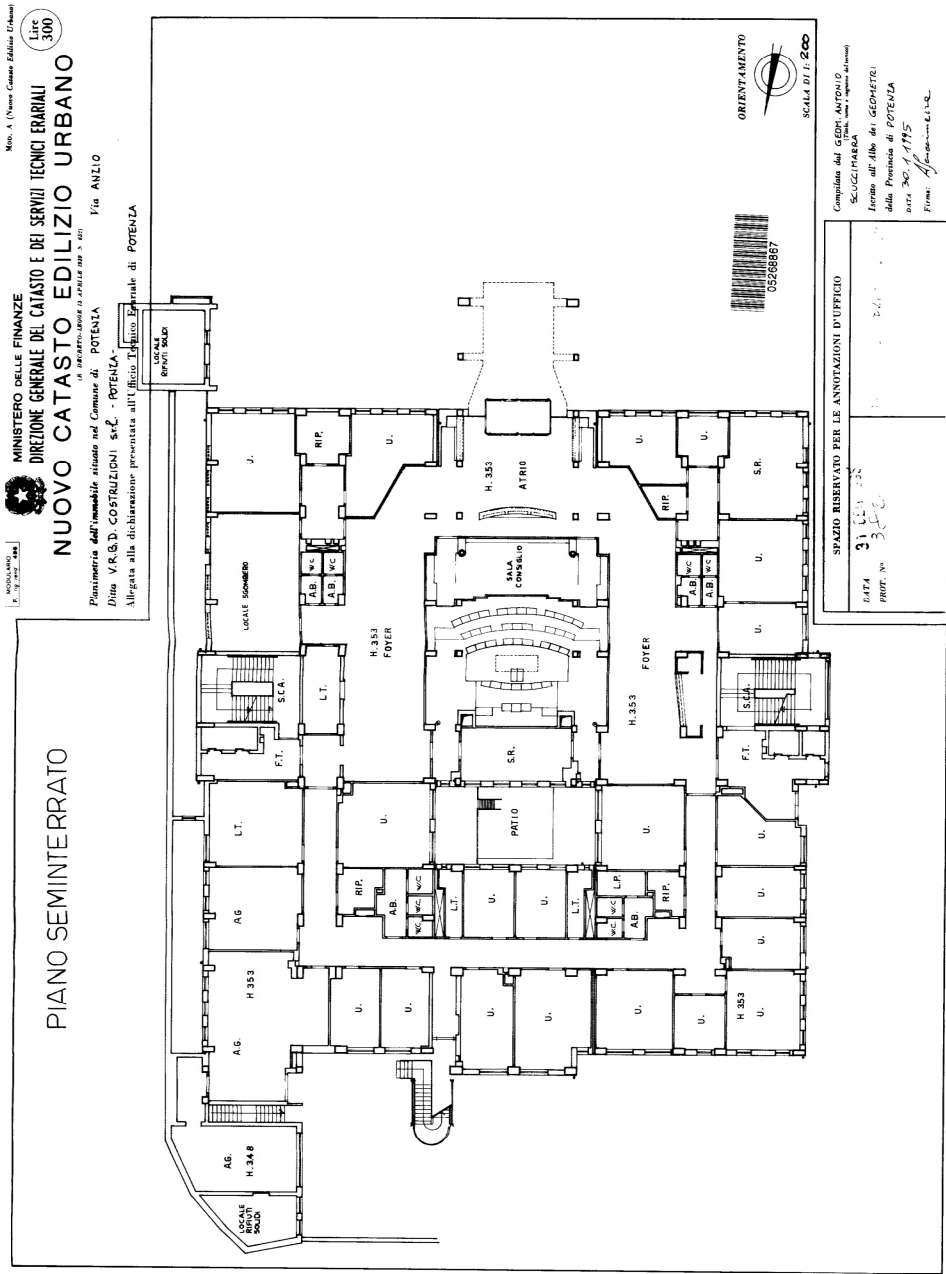

**LEGENDA**

- P. PORTICO  
E. SPAZIO ESTERNO SCOPERTO  
F.T. FILTRO A PROVA DI RUMORE  
S.C.A. SCALA COSTITUENTE COMPARTIMENTO ANTINCENDIO  
A. ATRIO  
A.P.-A.R. ATTESA PUBBLICA - ATTESA RISERVATA  
RIP. RIPOSTIGLIO  
L.T. LOCALE TECNICO  
L.P. LOCALE PULIZIE  
A.G. ARCHIVIO GENERALE  
U. UFFICIO  
S.R. SALA RIUNIONI  
A.B. ANTIBAGNO  
W.C. BAGNO

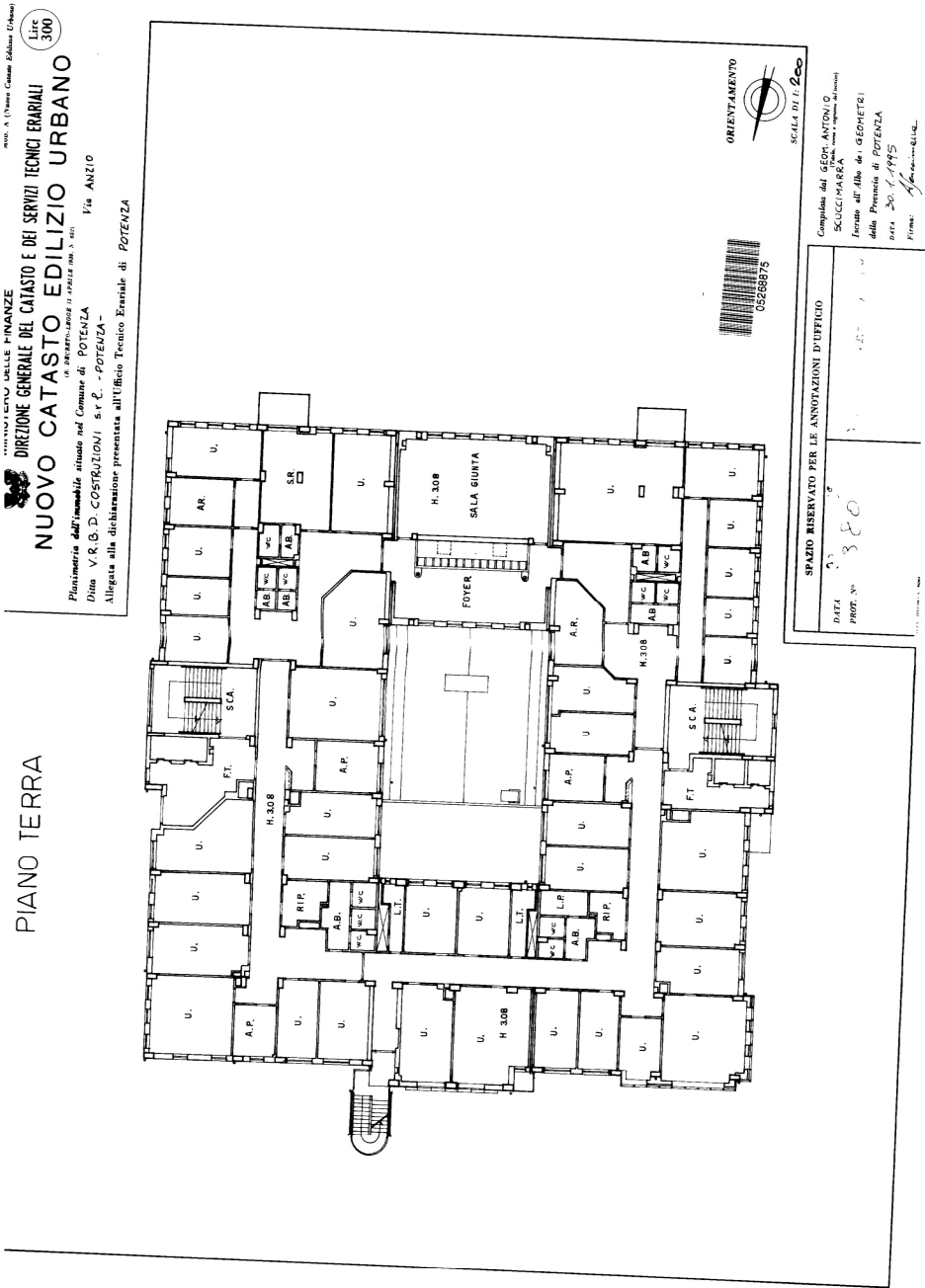

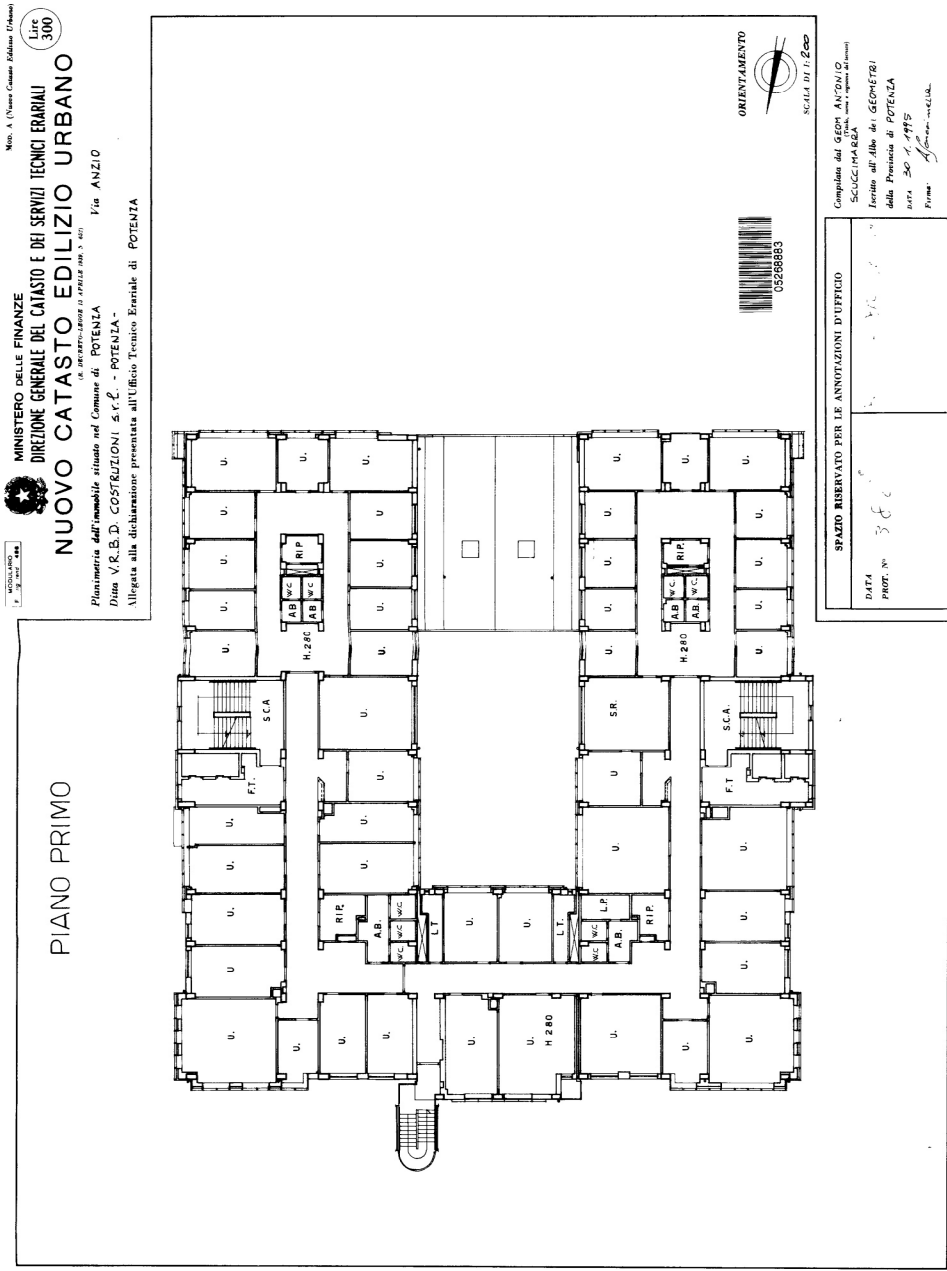

LEGENDA

- ESTERNO SCOPERTO
- PROVA DI FUMO
- OSTITUENTE COMPARTIMENTO ANTINCENDIO
- PUBBLICA - ATTESA RISERVATA
- GIUO
- TECNICO
- PULIZIE
- O GENERALE
- INIONI
- 3NO



Min. V. (Cassa Comune Edilizia Urbana)

MINISTERO DELLE FINANZE

DIREZIONE GENERALE DEL CATASTO E DEI SERVIZI TECNICI ETRARIALI

150

Lic.

NOVO CATASTO EDILIZIO URBANO

Planimetria dell'immobile situato nel Comune di POTENZA

Ditta V.R.D. COSTRUZIONI s.r.l. - POTENZA -

Allegata alla dichiarazione presentata all'Ufficio Tecnico Esavale di POTENZA

Via ANZIO

PIANO SECONDO

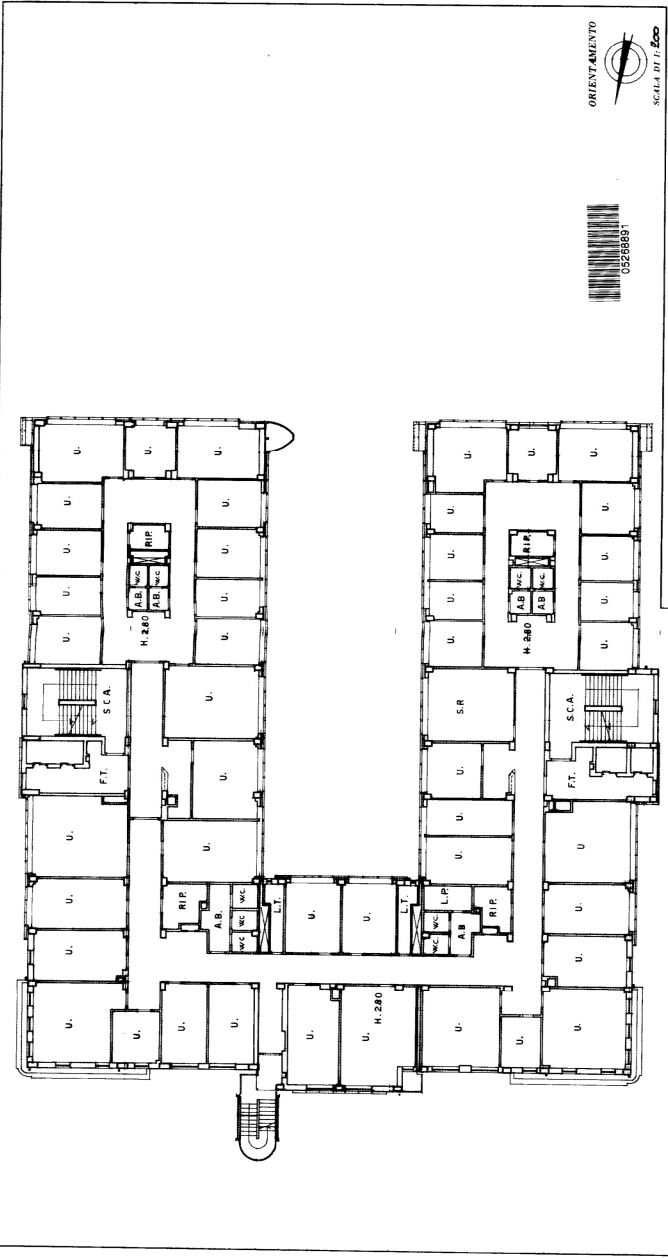

LEGENDA

- |             |   |
|-------------|---|
| P           | PORTICO                                     |
| E           | SPAZIO ESTERNO SCOPERTO                     |
| F.T.        | FILTRO A PROVA DI FUMO                      |
| S.C.A.      | SCALA COSTITUENTE COMPARTIMENTO ANTINCENDIO |
| A.          | ATRIO                                       |
| A.P. - A.R. | ATTESA PUBBLICA - ATTESA RISERVATA          |
| RIP         | RIPOSTIGLIO                                 |
| L.T.        | LOCALE TECNICO                              |
| L.P.        | LOCALE PULIZIE                              |
| A.G.        | ARCHIVIO GENERALE                           |
| U           | UFFICIO                                     |
| S.R.        | SALA RIUNIONI                               |
| A.B.        | ANTIBAGNO                                   |
| W.C.        | BAGNO                                       |

SPAZIO RISERVATO PER LE ANNOTAZIONI D'UFFICIO

DATA 30/1/1995

PROF. V. 30/1/1995

COMPILATO DAL GEOM. ANTONIO SCUDERONE

INVIATO ALL'UFF. DI GEOMETRI DELLA PROVINCIA DI POTENZA

DATA 30/1/1995

Firma

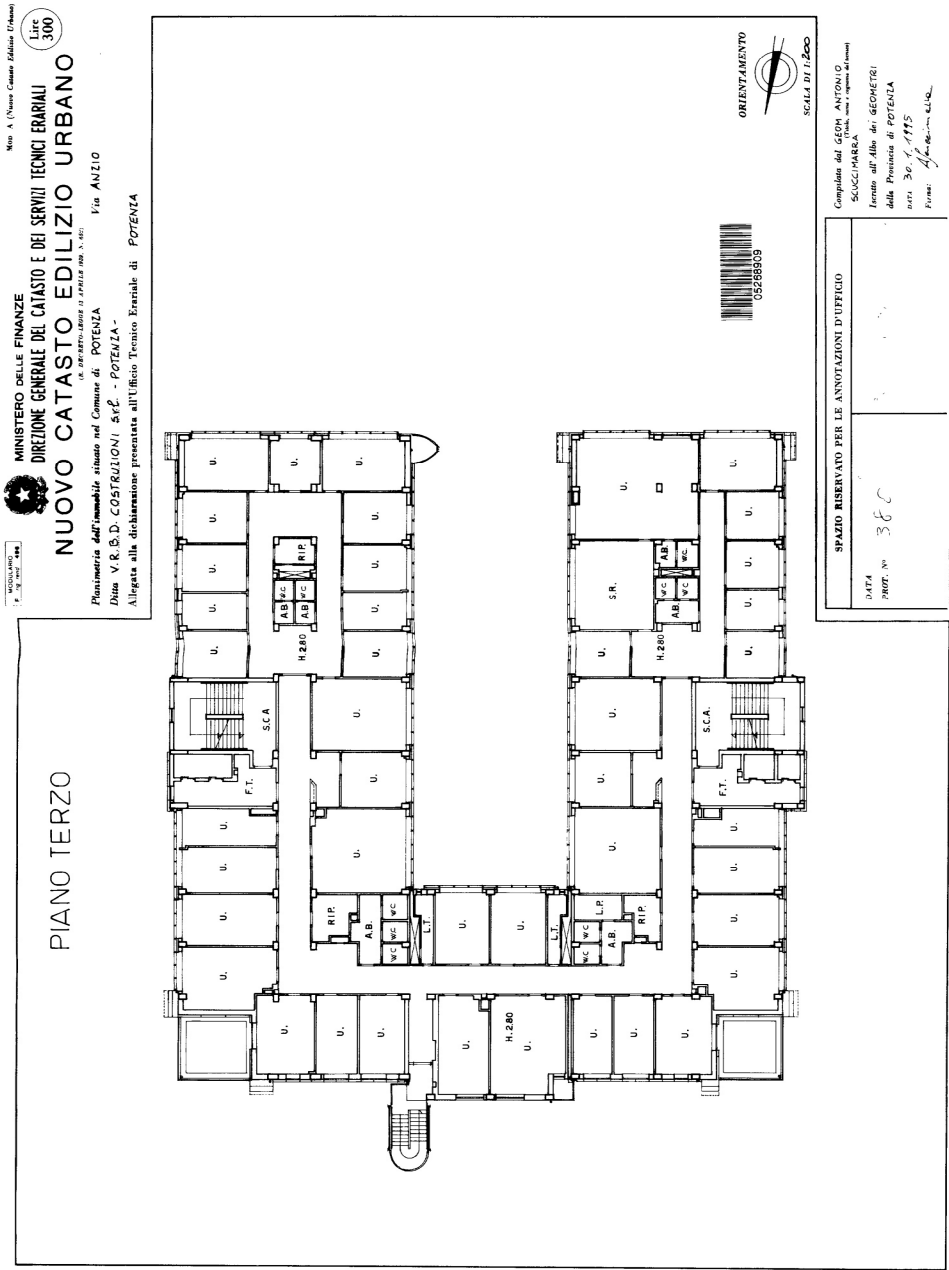

Mod. A (Nuovo Catalogo Edilino Urbano)

MINISTERO DELLE FINANZE

**MODULARO**  
ing. mod. 400

Live  
300

 **MINISTERO DELLE FINANZE**  
**DIREZIONE GENERALE DEL CATASTO E DEI SERVIZI TECNICI ERARIALI**  
**NUOVO CATASTO EDILIZIO URBANO**

Via ANZIO

**Pianimetria dell'immobile situato nel Comune di POTENZA**  
**Ditta V.R.B.D. COSTRUZIONI S.R.L. - POTENZA -**

**Allegata alla dichiarazione presentata all'Ufficio Tecnico Erariale di POTENZA**

## PIANO QUARTO - SOTTOIETTO-

## **LEGENDA**

P.	PORTICO
E	SPAZIO ESTERNO SCOPERTO
F.T.	FILTRO A PROVA DI FUMO
S.C.A.	SCALA COSTITUENTE COMPARTIMENTO ANTINCENDIO
A.	ATRIO
A.P. - A.R.	ATTESA PUBBLICA - ATTESA RISERVATA
RIP.	RIPOSTIGLIO
L.T.	LOCALE TECNICO
L.P.	LOCALE FUILZIE
A.G.	ARCHIVIO GENERALE
U	UFFICIO
S.R.	SALA RIUNIONI
A.B.	ANTIBAGNO
W.C.	BAGNO

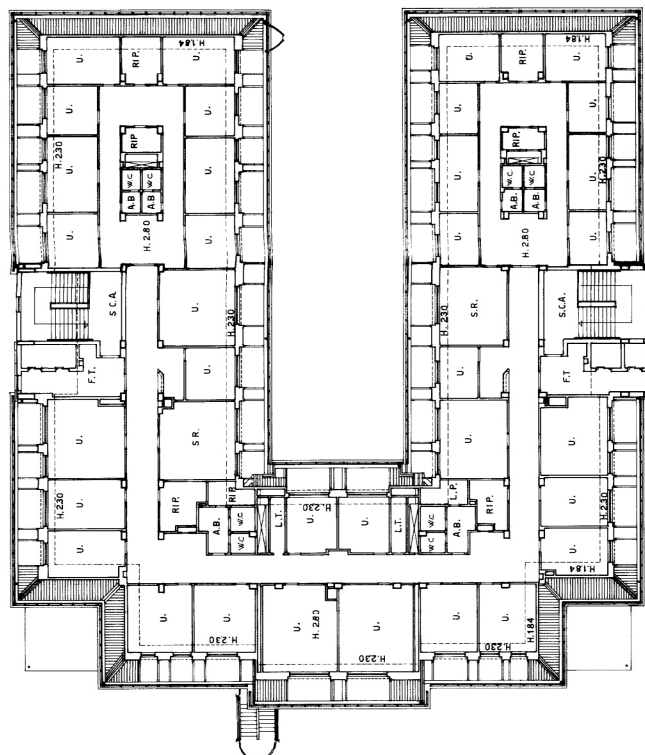

## Orientamento

SCALA DI 1:200

*Compilata dal* **GEOM ANTONIO**  
*(Tavole, norme e spiegazioni del servizio)*

SCUCCIMARRA  
Iscritto all'Albo dei GEOMETRI

della Provincia di POTENZA

DATA 301.1995

Firm: Aerocell

SPAZIO RISERVATO PER LE ANNOTAZIONI D'UFFICIO

DATA

PROT. N°

10. *Chlorophyll a* (mg/g)

PIANTA PIANO SEMINTERRATO

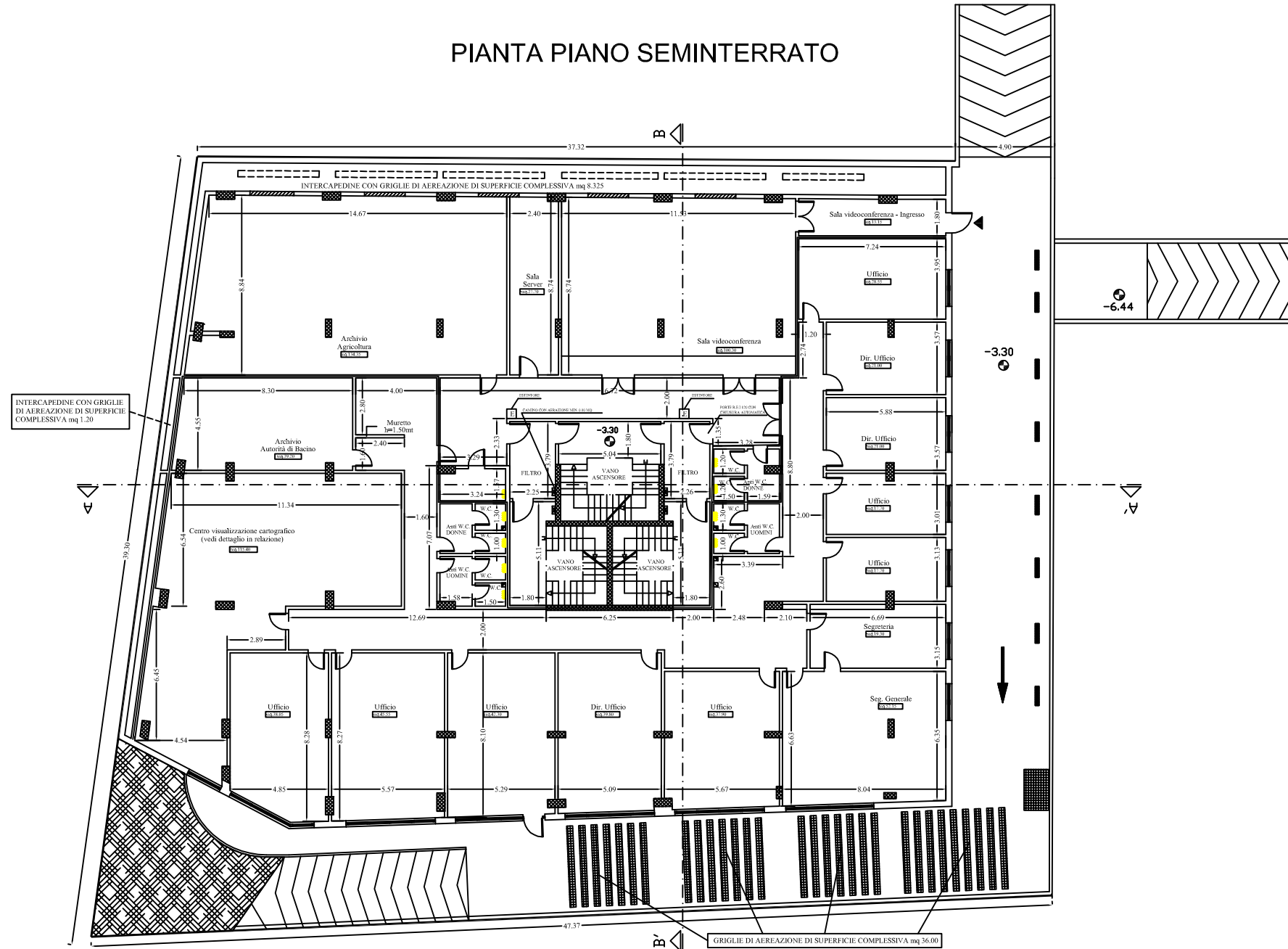

PIANTA PIANO TERRA

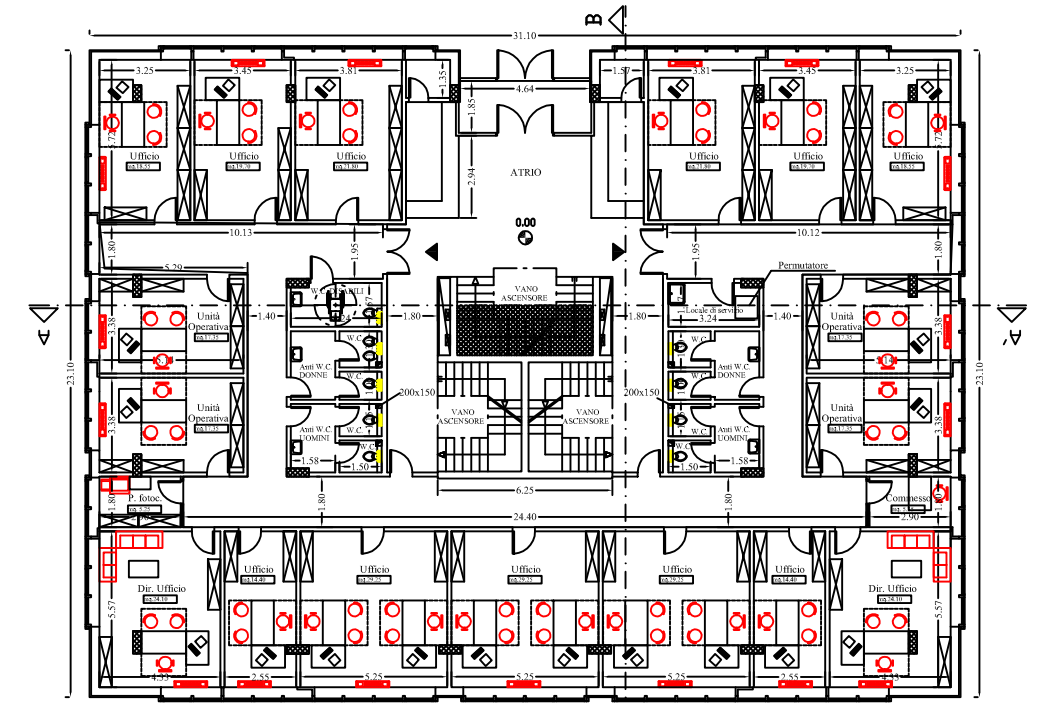

PIANTA PRIMO PIANO

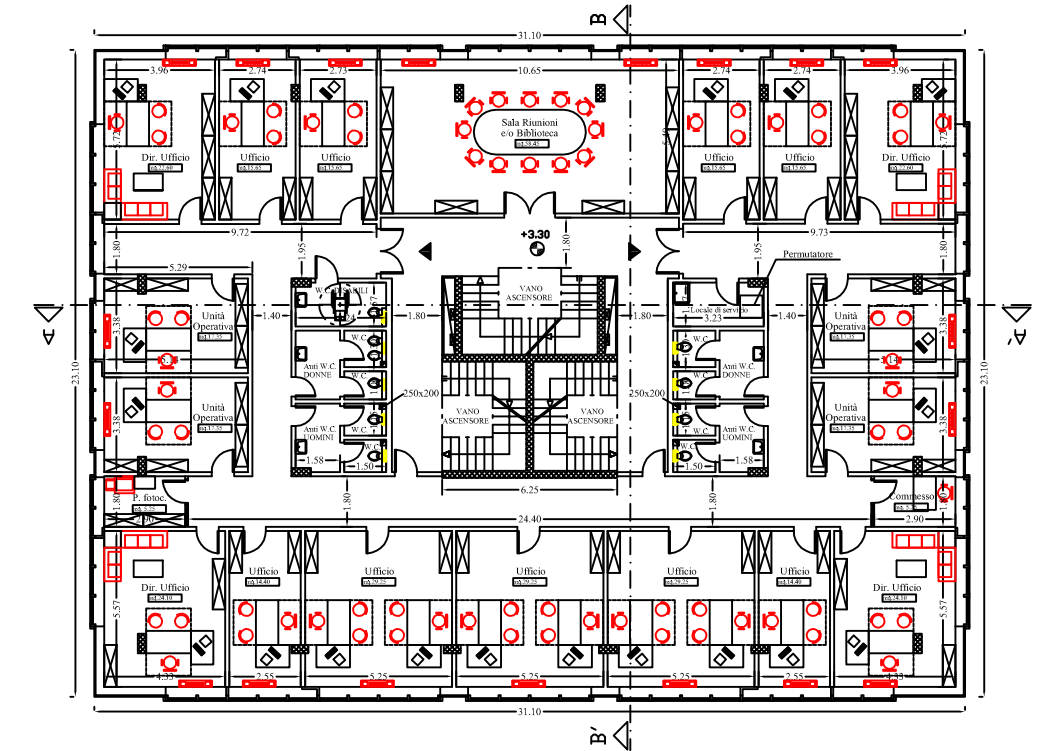

Lotto 1 - Potenza, Via Verrastro n. 10



PIANTA SECONDO PIANO

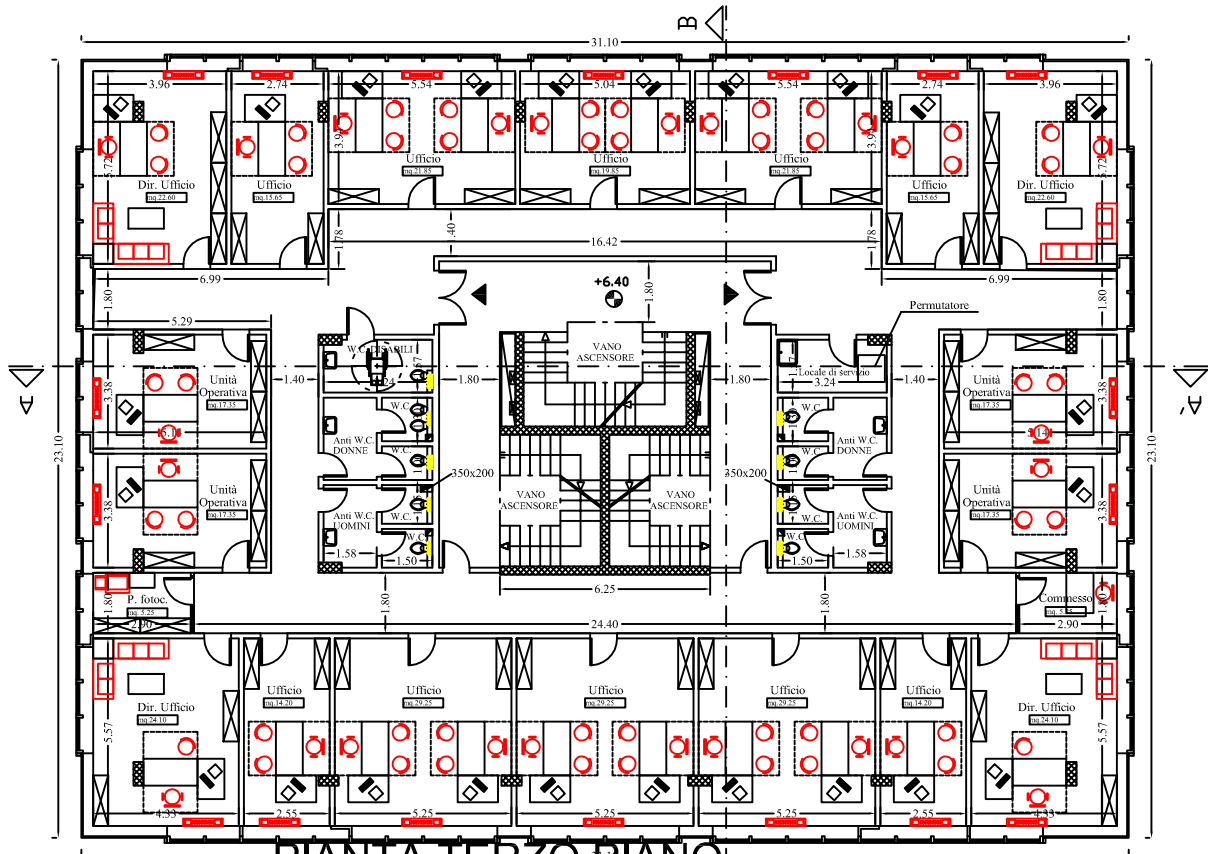

PIANTA QUARTO PIANO

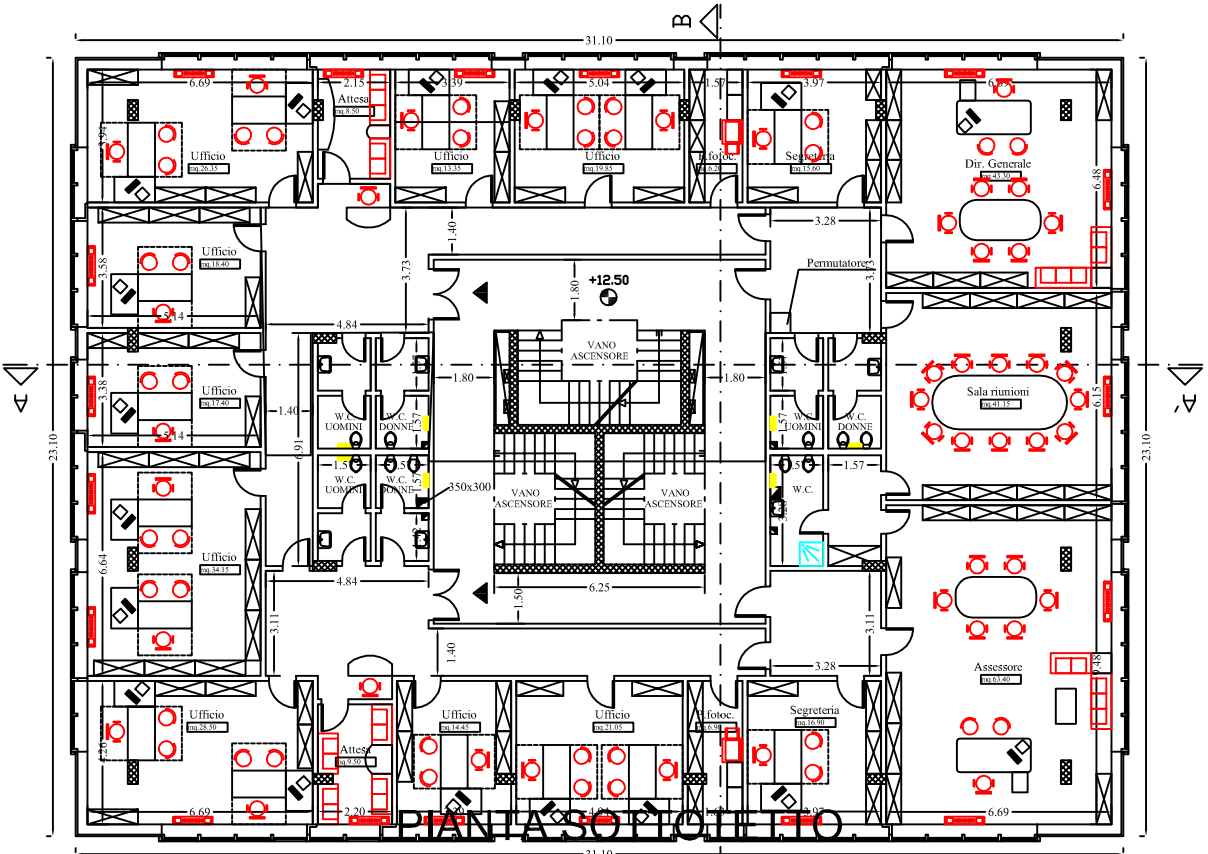

PIANTA TERZO PIANO

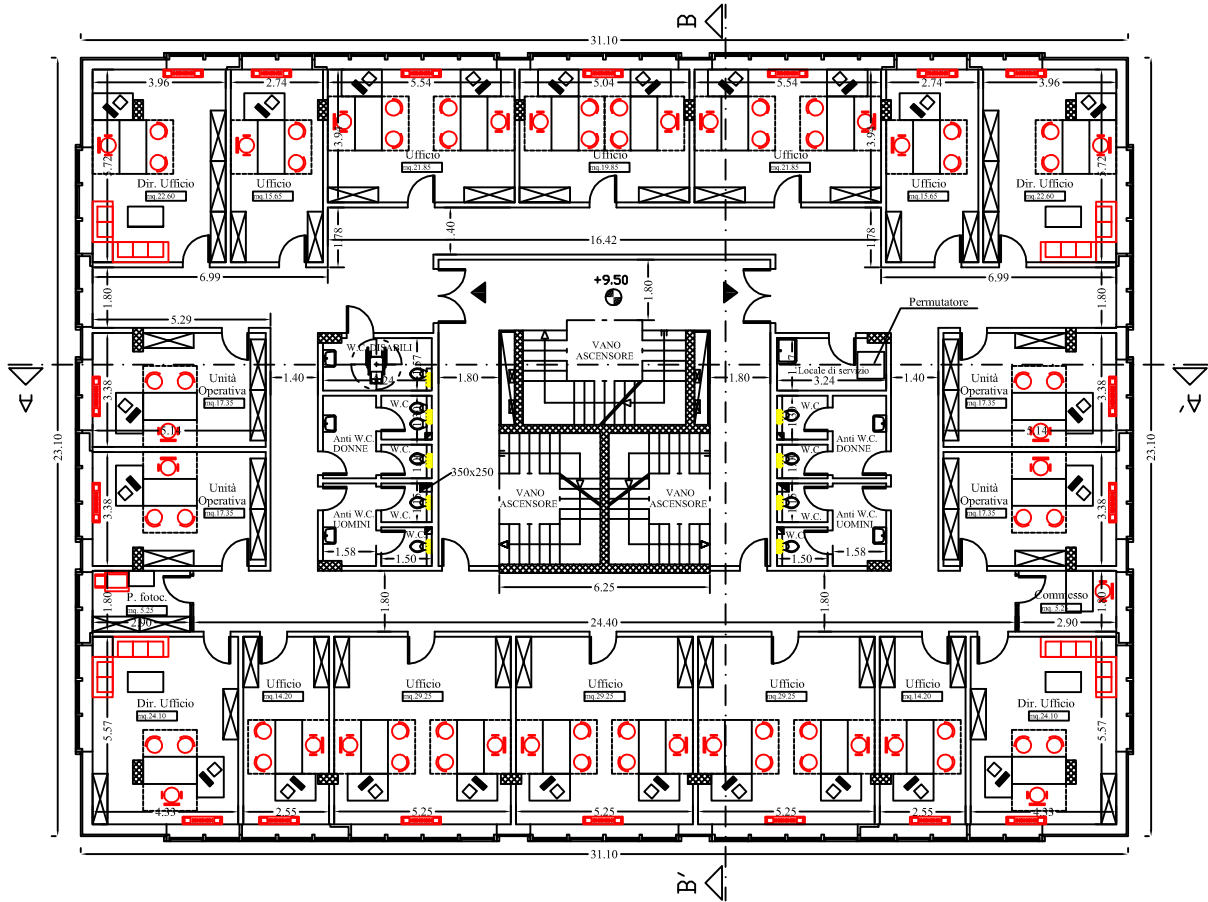

PIANTA SOTTOTITOLO

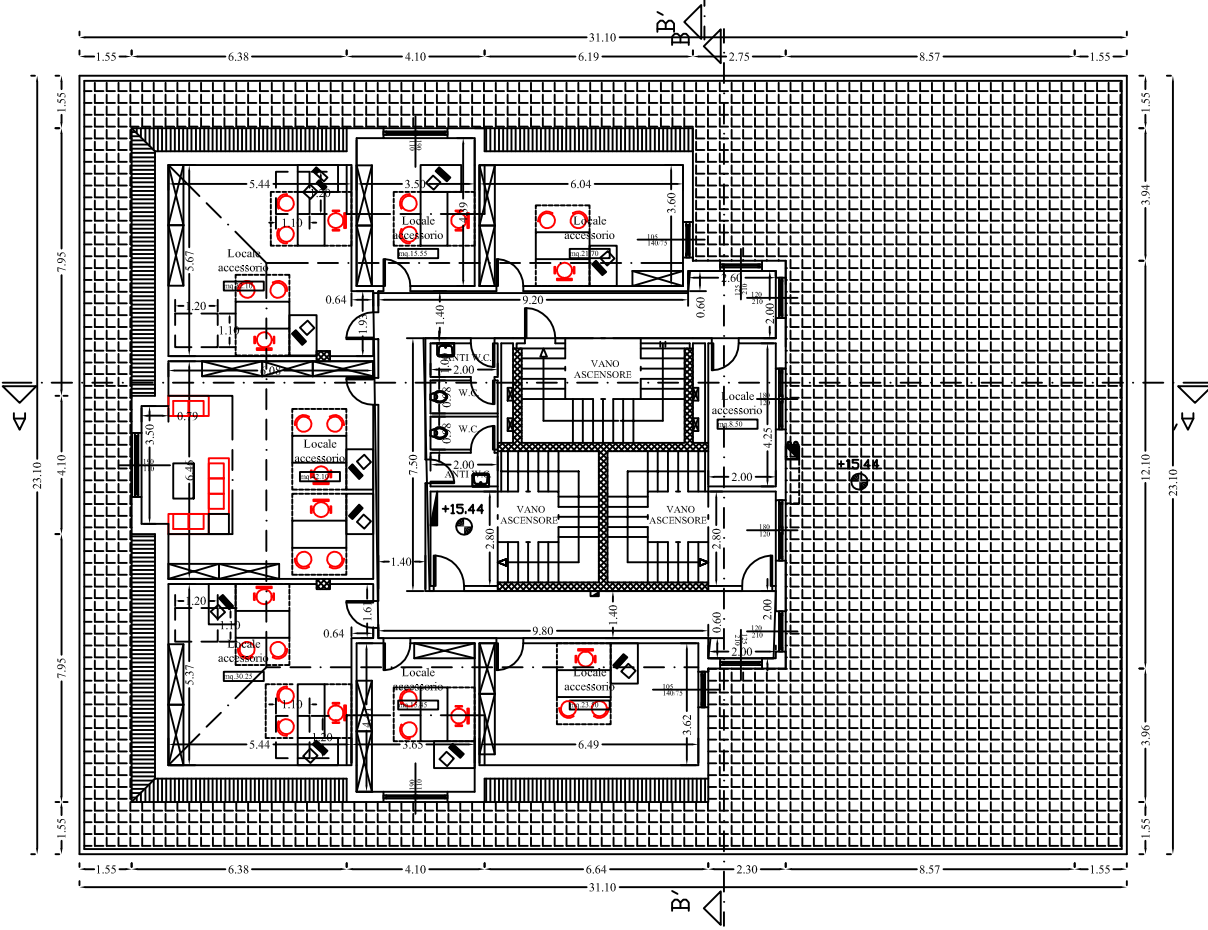

Lotto 1 - Potenza, Via Verrastro n. 10

## SESTO PIANO

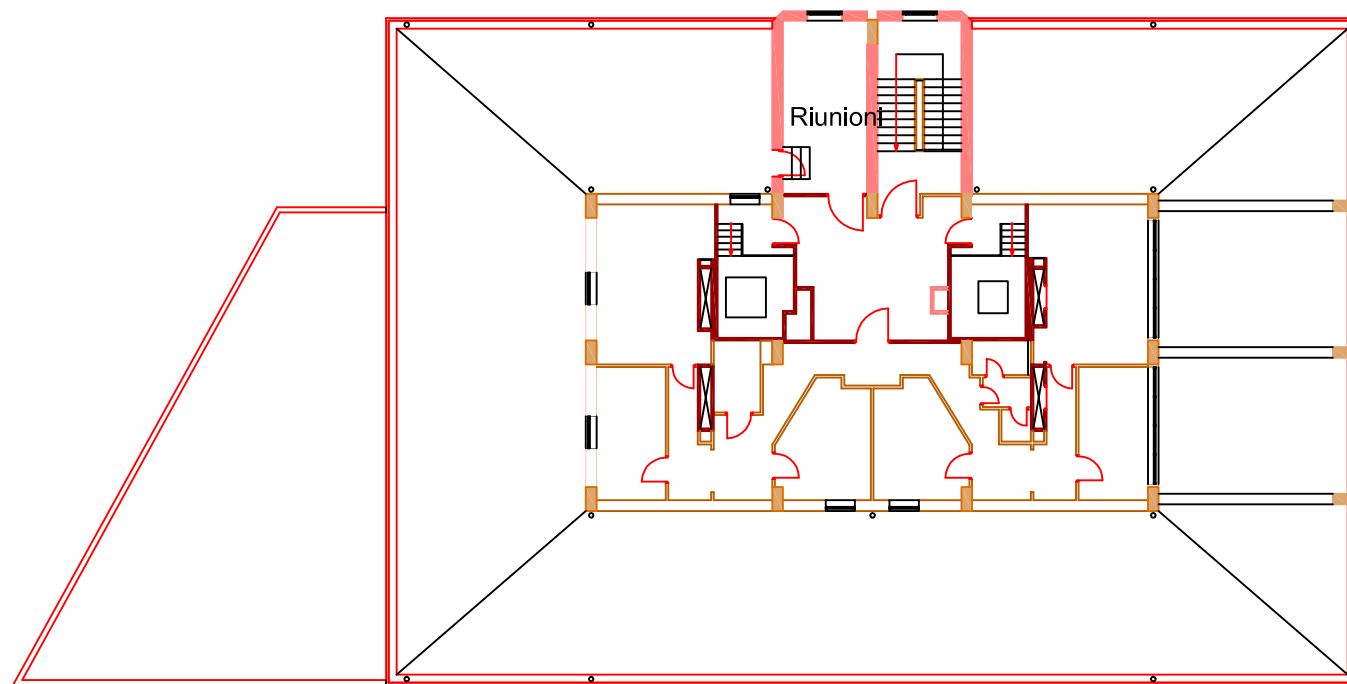

## QUINTO PIANO

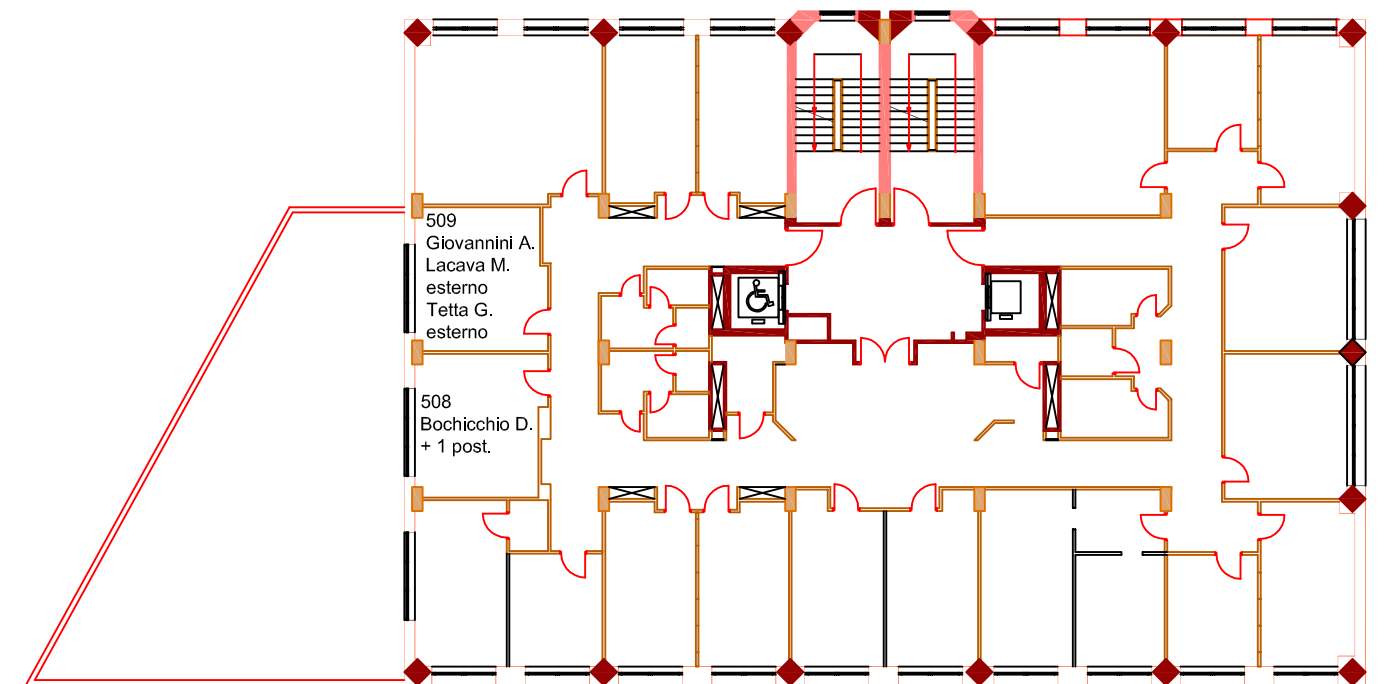

# Lotto 1 - Potenza, Via Verrastro

## QUARTO PIANO

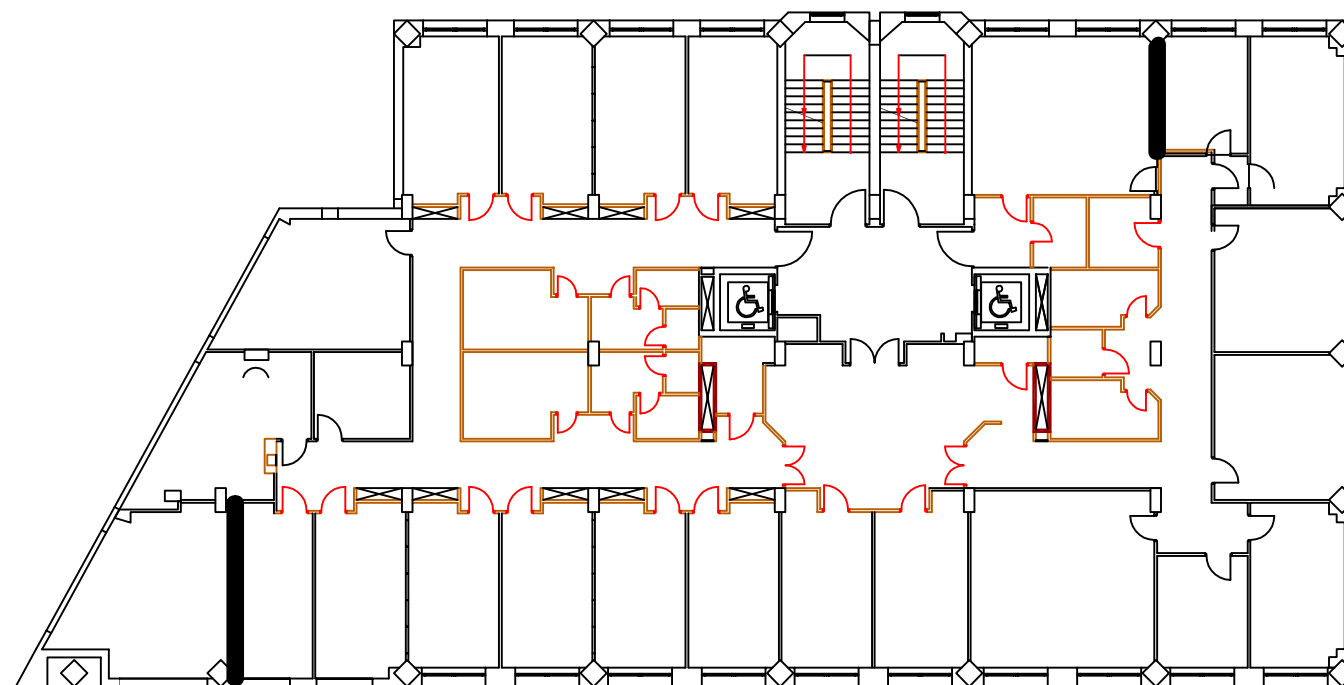

## TERZO PIANO

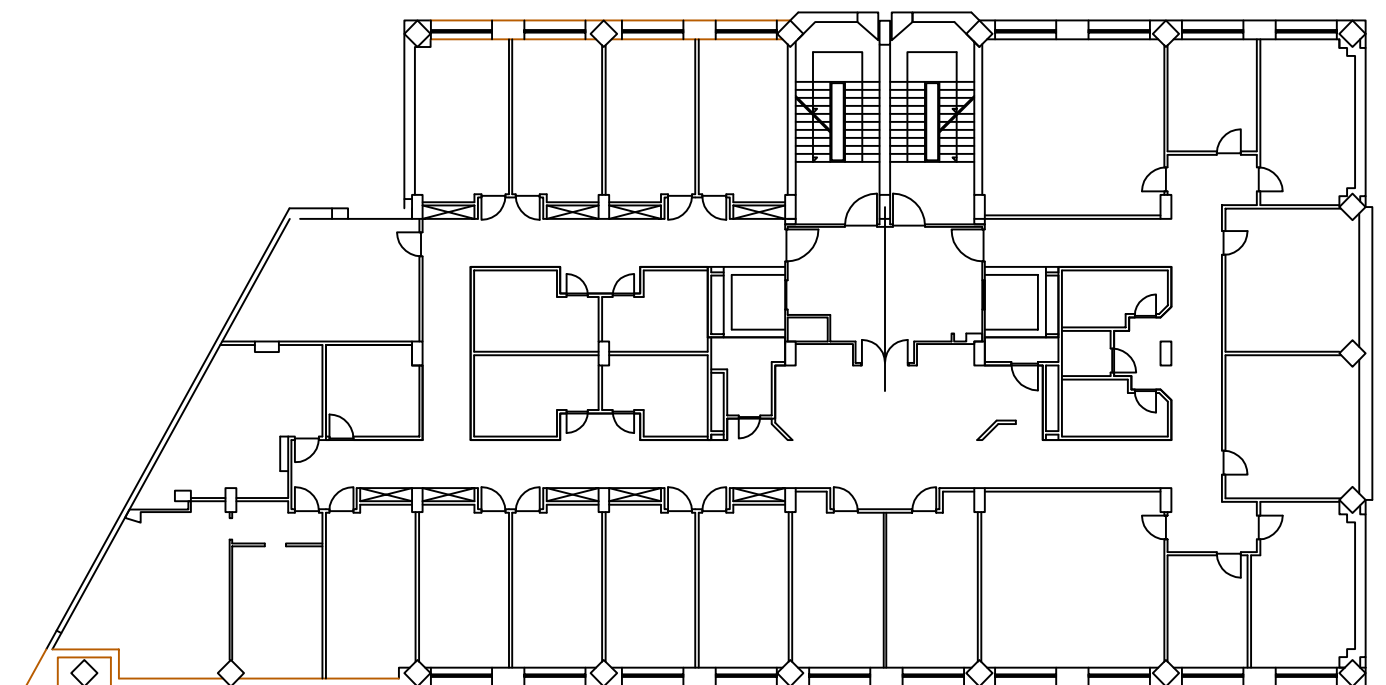

# SECONDO PIANO

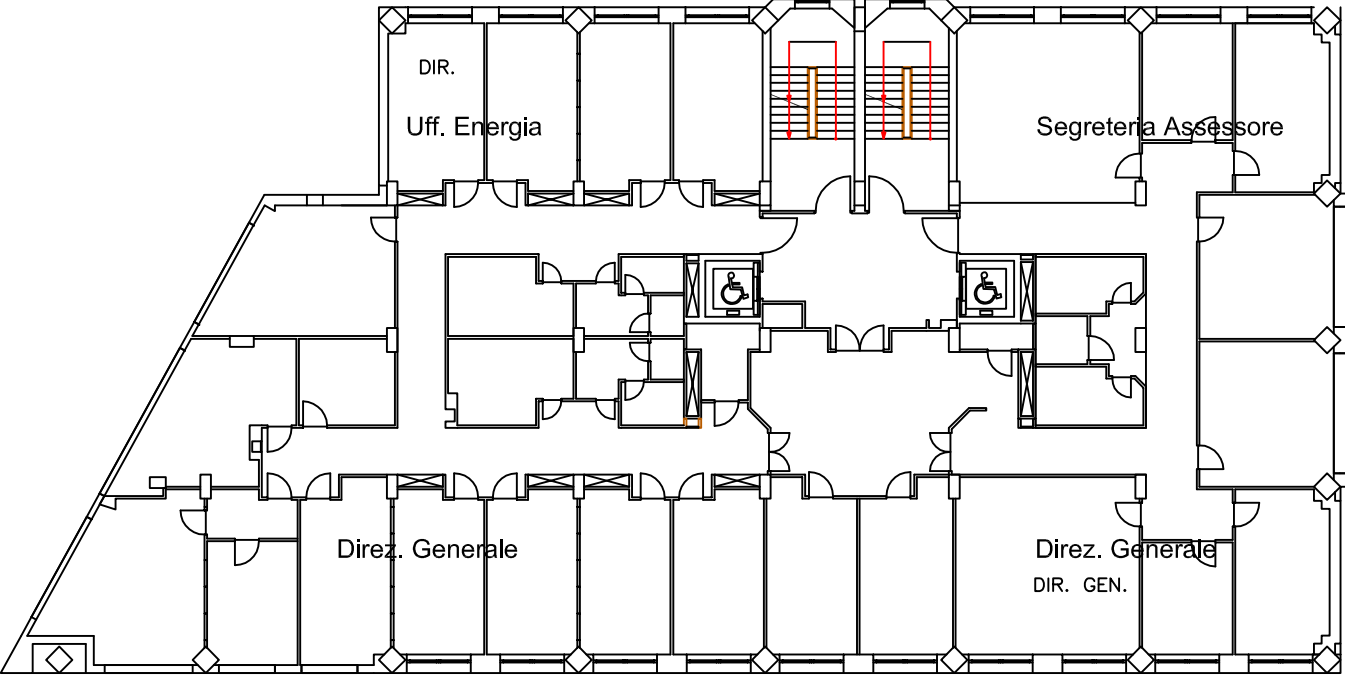

# PRIMO PIANO

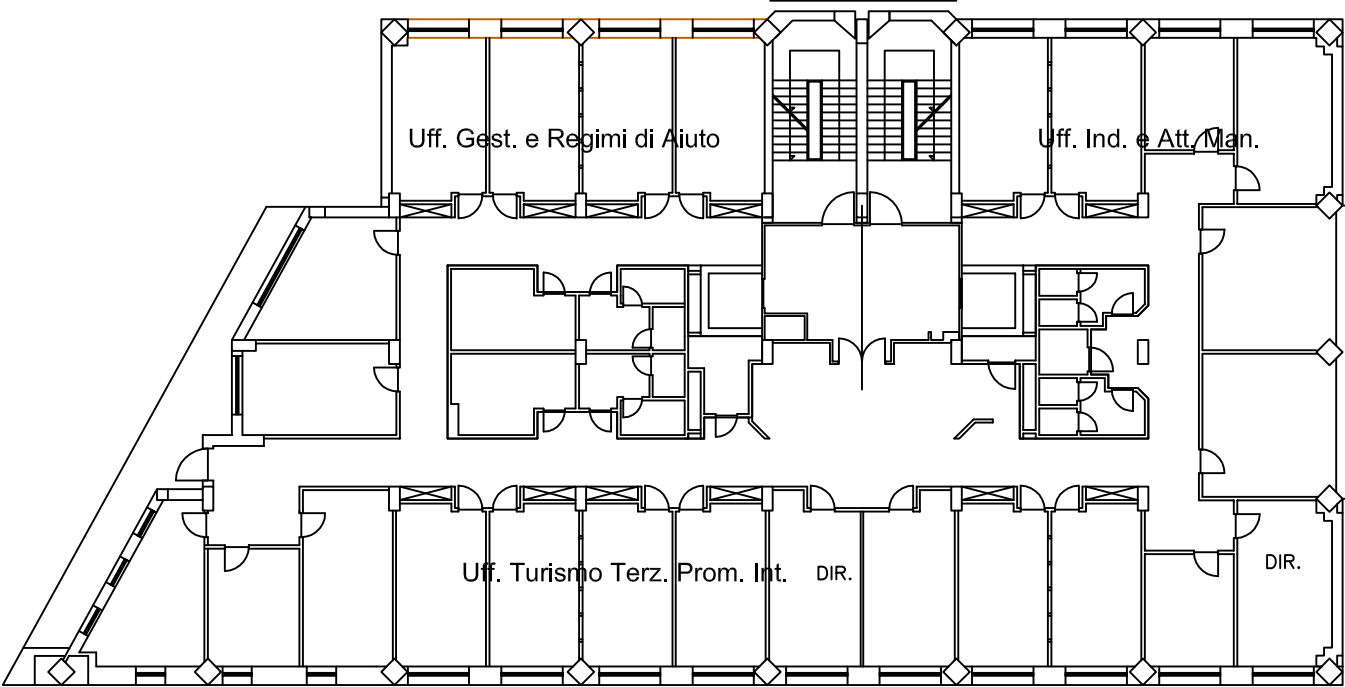

# Lotto 1 - Potenza, Via Verrastro



# PIANO TERRA

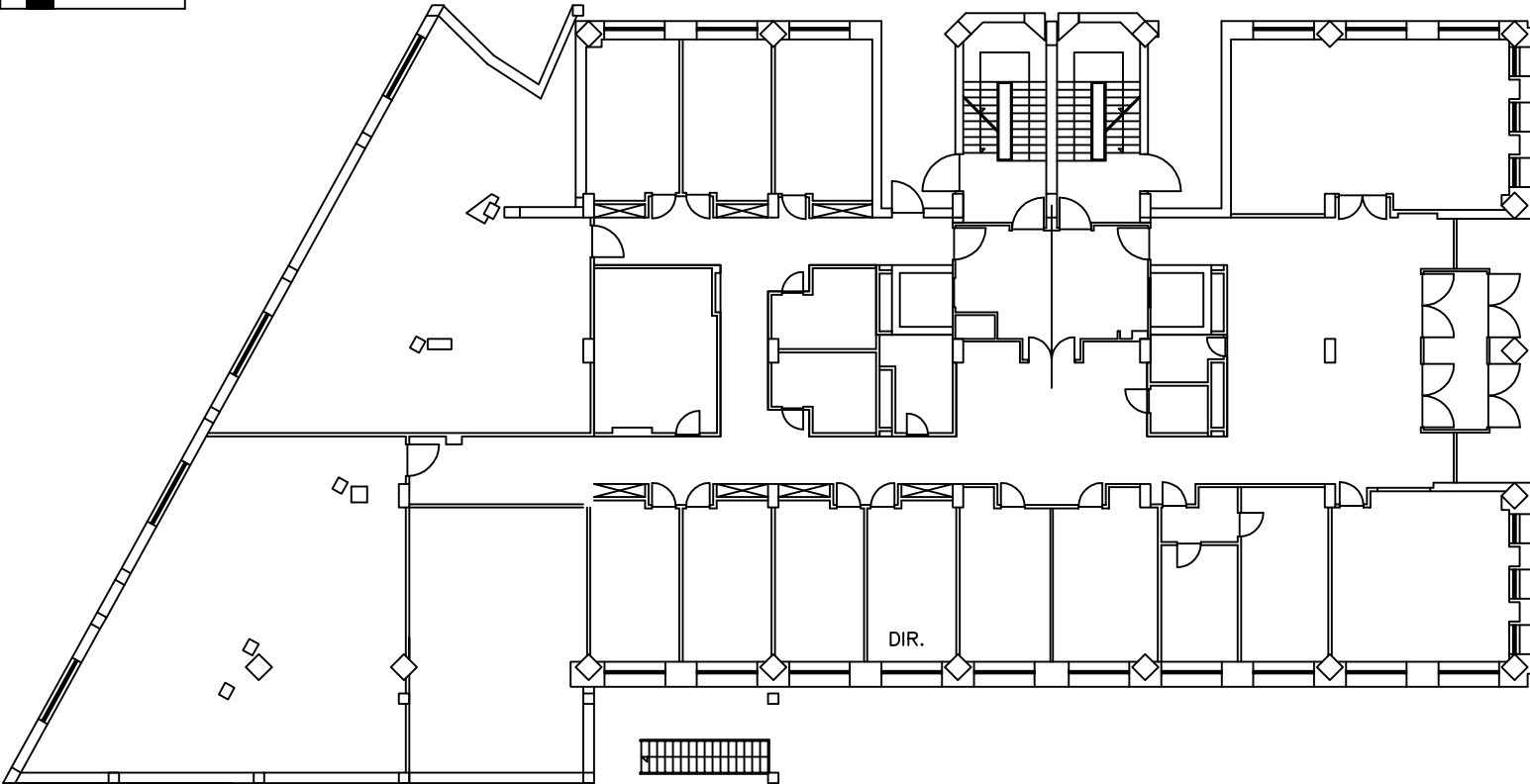



# Autoparco regionale

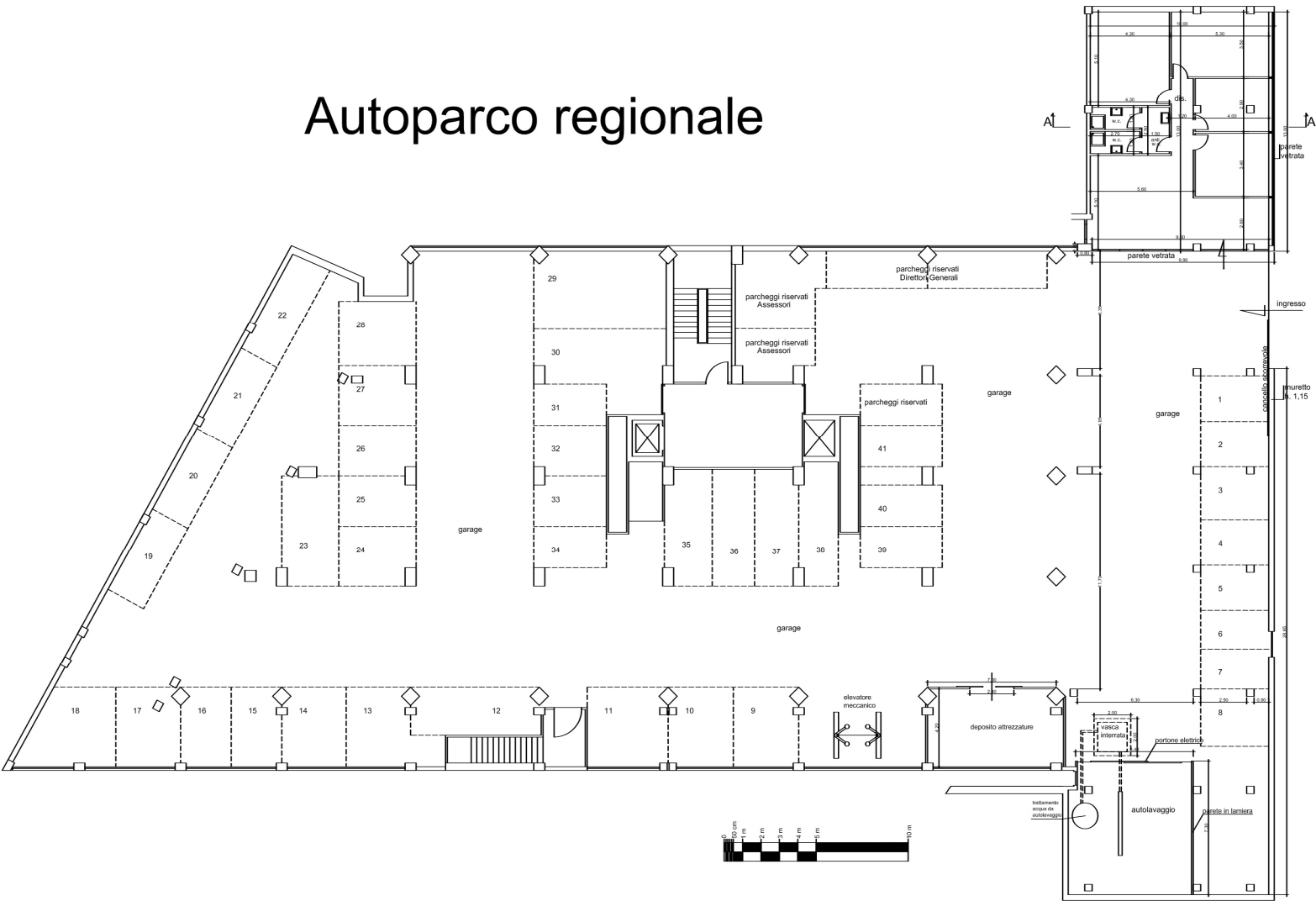



MINISTERO DELLE FINANZE  
DIPARTIMENTO DEL TERRITORIO

**CATASTO EDILIZIO URBANO** (RDL 13-4-1939, n. 652)

MODULARIO  
F. rig. rend. 406

MOD. AN (CEU)

LIRE  
800

Planimetria di u.i.u. in Comune di **ROMA** via **NIZZA** civ. **56**

UFFICIO INT. 1-2-4

VIA BRESCIA

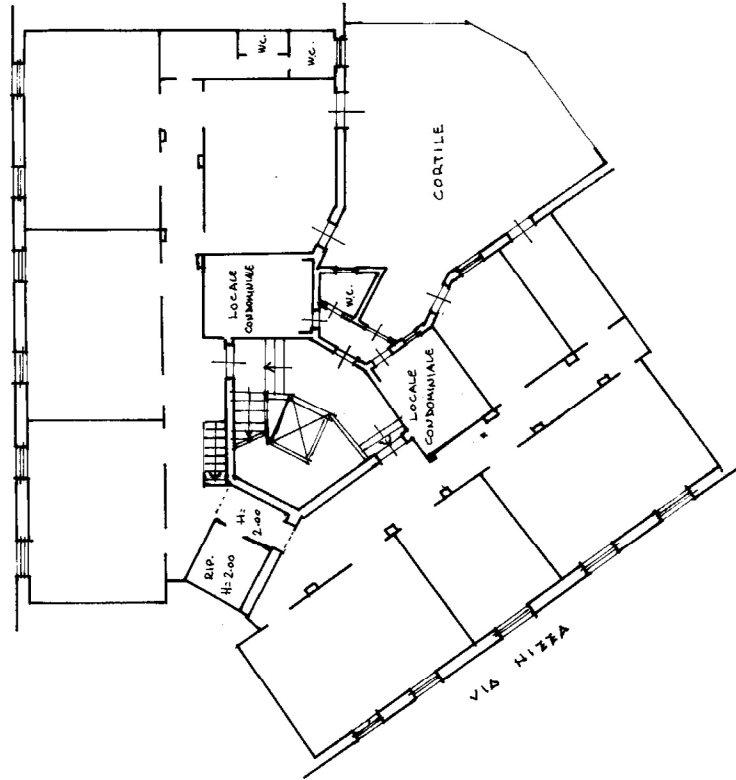

PIANO SEMINTERRATO  
H: 3.00

VIA BRESCIA

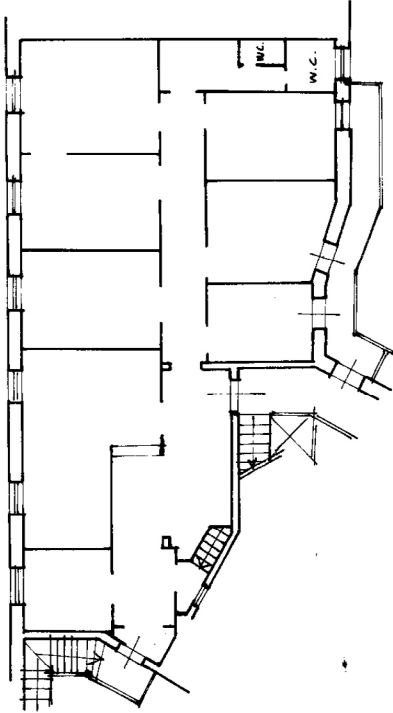

PIANO PRIMO  
H: 3.00

CORTILE

ORIENTAMENTO

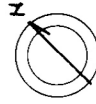

SCALA DI 1:200

RISERVATO ALL'UFFICIO

Dichiarazione di N.C.	<input type="checkbox"/>
Denuncia di variazione	<input checked="" type="checkbox"/>
Identificativi catastali	
n.	501
sub.	501
col.	501
data	2017/01/25
Completata dal	ARCH. (titolo, cognome e nome)
	LIBERATI, STEFANO
Iscritto all'albo dei	di arch.
della provincia di	ROMA
n.	3924
Firma	Stefano Liberati