

Agenzia delle Entrate
CATASTO FABBRICATI
 Ufficio Provinciale di
 Matera

Dichiarazione protocollo n. MT0014911 del 17/02/2014

Planimetria di u.i.u. in Comune di Matera

Viale Aldo Moro

civ. SN

Identificativi Catastali:

Sezione:

Foglio: 71

Particella: 2303

Subalterno: 1

Compilata da:
 Stigliani Lucio

Iscritto all'albo:
 Geometri

Prov. Matera

N. 01174

Scheda n. 1

Scala 1:500

Piano II INTERRATO

Via Nenni

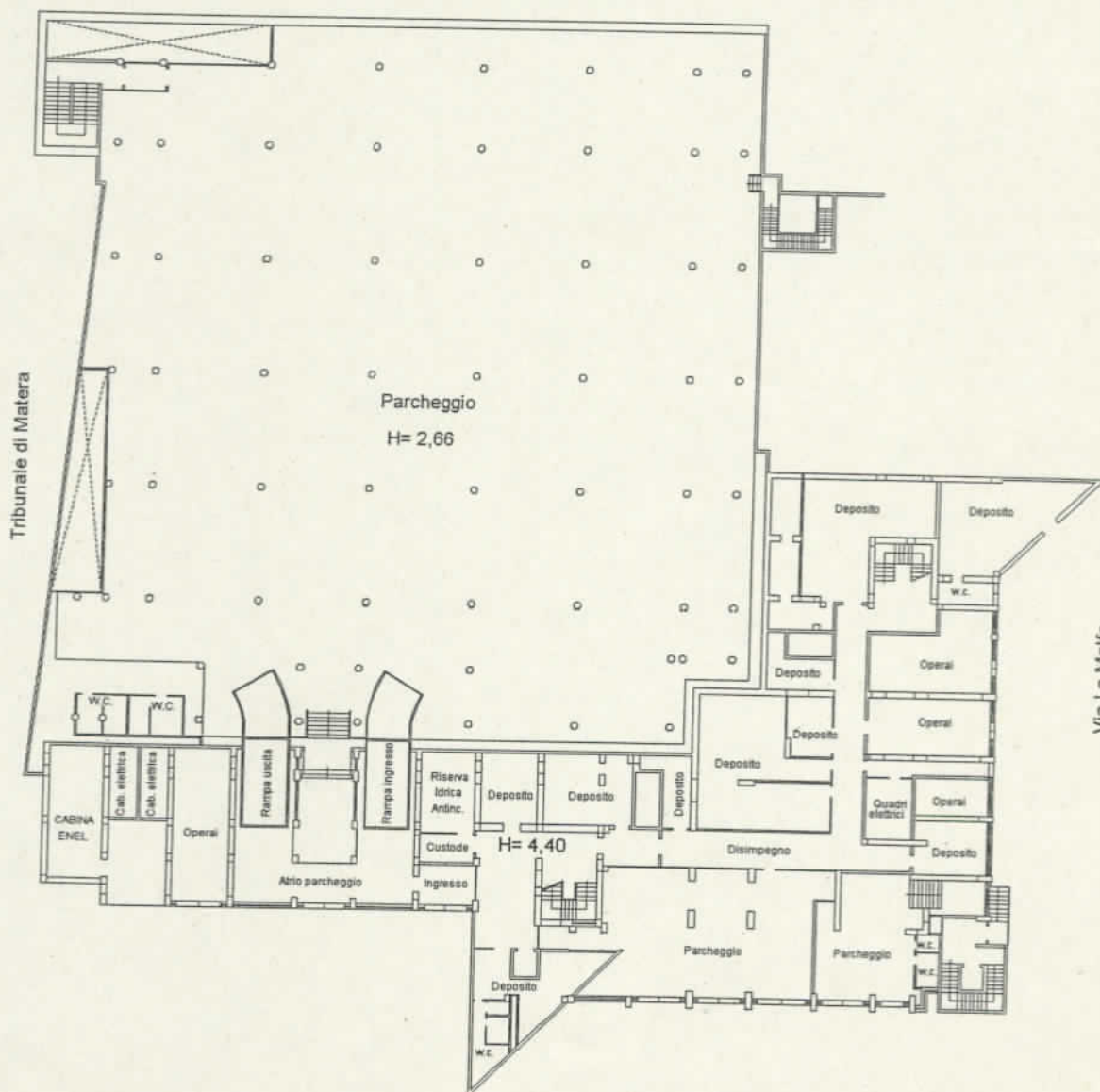

Viale Aldo Moro

Nord



Ultima Planimetria2 in atti

Data: 20/02/2014 - n. MT0017421 - Richiedente STIGLIANI LUCIO

Tot.schede: 8 - Formato di acq.: A4(210x297) - Fatt. di scala: 1:1

Catasto dei Fabbricati - Situazione al 20/02/2014 - Comune di MATERA (F052) - < Foglio: 71 Particella: 2303 > - Sub: 1
 VIALE ALDO MORO n. SN piano: S2-6;

Agenzia delle Entrate
CATASTO FABBRICATI
Ufficio Provinciale di
Matera

Dichiarazione protocollo n. MT0014911 del 17/02/2014

Planimetria di u.i.u. in Comune di Matera

Viale Aldo Moro

civ. SN

Identificativi Catastali:

Sezione:

Foglio: 71

Particella: 2303

Subalterno: 1

Compilata da:
Stigliani Lucio

Iscritto all'albo:
Geometri

Prov. Matera

N. 01174

Scheda n. 3

Scala 1:500

Pianta Piano Terra

VIA NENNI

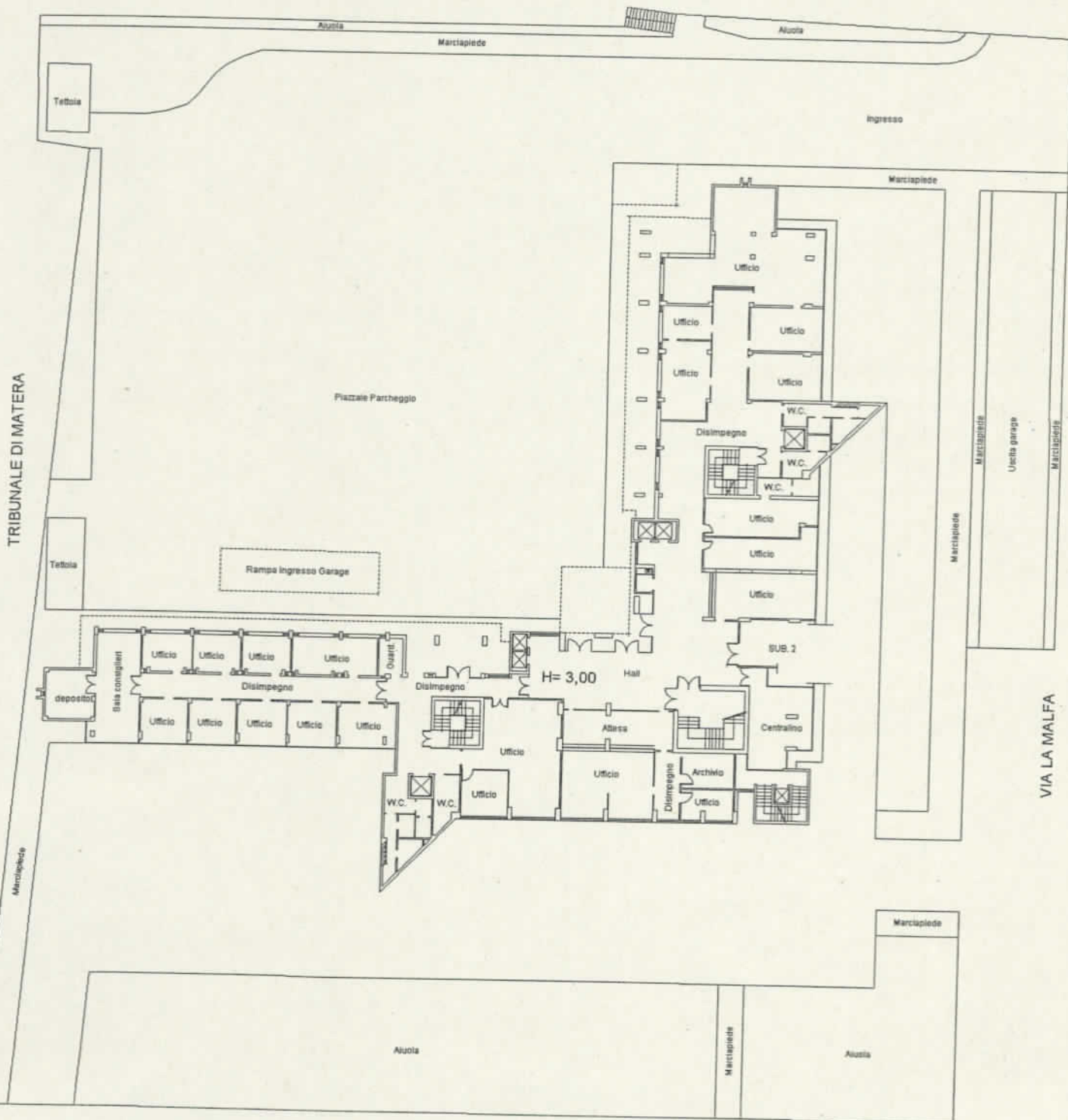

VIA ALDO MORO

Nord



Ultima Planimetria2 in atti

Data: 20/02/2014 - n. MT0017421 - Richiedente STIGLANI LUCIO

Tot.schede: 8 - Formato di acq.: A4(210x297) - Fatt. di scala: 1:1

Agenzia delle Entrate
CATASTO FABBRICATI
 Ufficio Provinciale di
 Matera

Dichiarazione protocollo n. MT0014911 del 17/02/2014

Planimetria di u.i.u. in Comune di Matera

Viale Aldo Moro

civ. SN

Identificativi Catastali:

Sezione:

Foglio: 71

Particella: 2303

Subalterno: 1

Compilata da:
 Stigliani Lucio

Iscritto all'albo:
 Geometri

Prov. Matera

N. 01174

Scheda n. 4

Scala 1:500

Pianta Piano Primo

H= 3,00

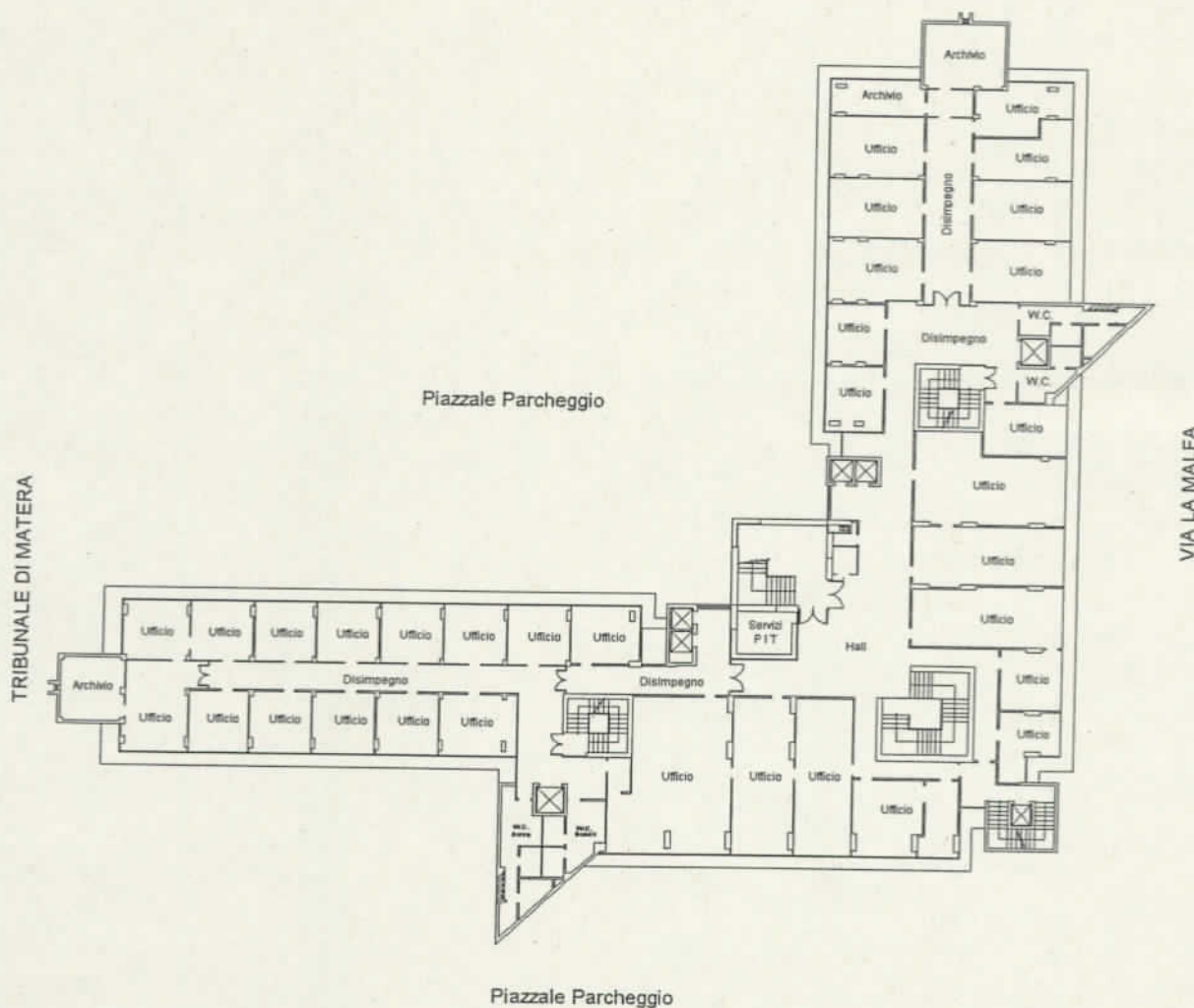

Nord



Catasto dei Fabbricati - Situazione al 20/02/2014 - Comune di MATERA (F052) - < Foglio: 71 Particella: 2303 > - Sub: 1
 VIALE ALDO MORO n. SN piano: S2-6;

Ultima Planimetria2 in atti

Data: 20/02/2014 - n. MT0017421 - Richiedente STIGLANI LUCIO

Tot.schede: 8 - Formato di acq.: A4(210x297) - Fatt. di scala: 1:1

Agenzia delle Entrate
CATASTO FABBRICATI
 Ufficio Provinciale di
 Matera

Dichiarazione protocollo n. MT0014911 del 17/02/2014

Planimetria di u.i.u. in Comune di Matera

Viale Aldo Moro

civ. SN

Identificativi Catastali:

Sezione:

Foglio: 71

Particella: 2303

Subalterno: 1

Compilata da:
 Stigliani Lucio

Iscritto all'albo:
 Geometri

Prov. Matera

N. 01174

Scheda n. 5

Scala 1:500

Pianta Piano Secondo

H= 3,00

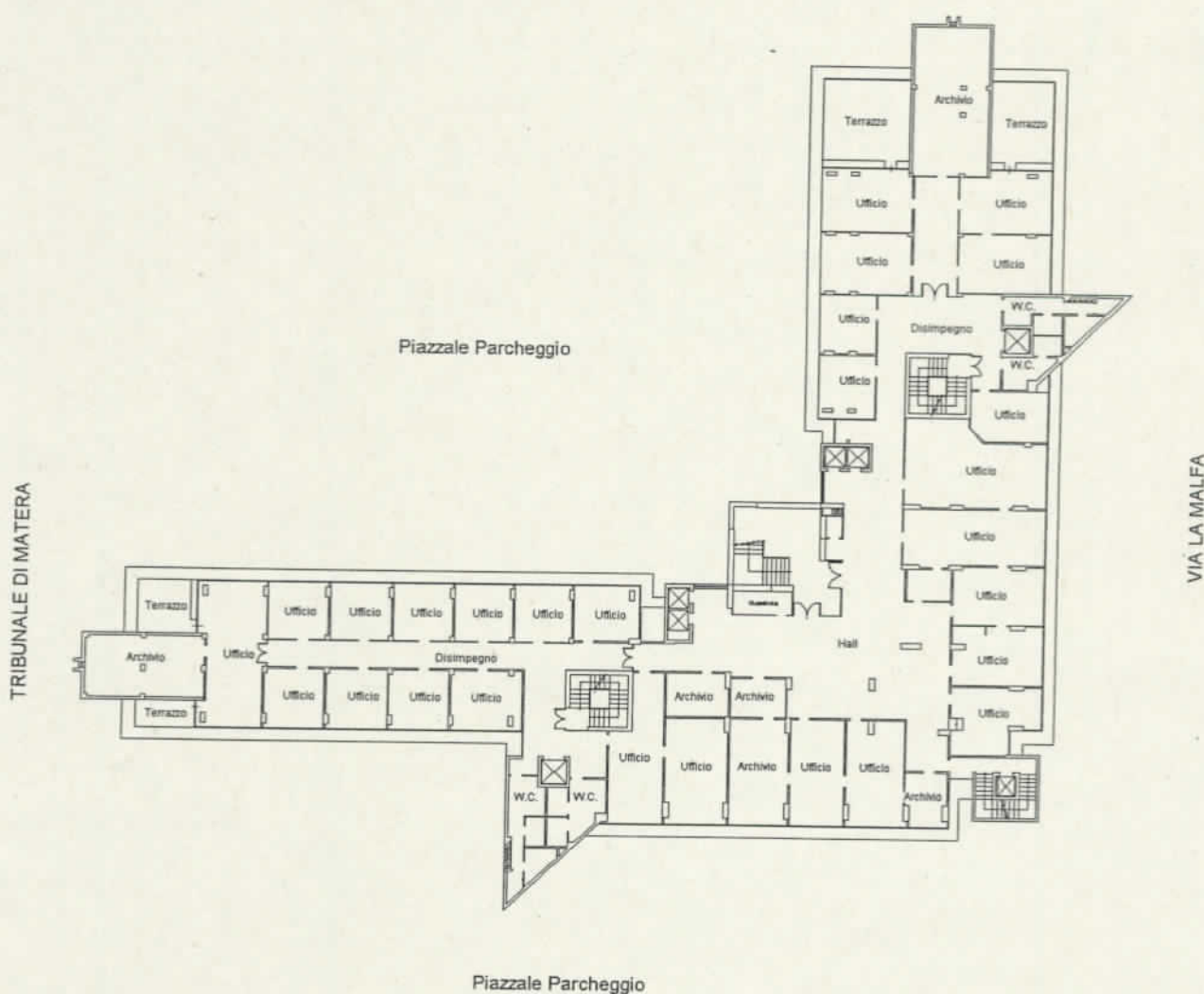

Nord



Catasto dei Fabbricati - Situazione al 20/02/2014 - Comune di MATERA (F052) - < Foglio: 71 Particella: 2303 > - Sub: 1
 VIALE ALDO MORO n. SN piano: S2-6;

Ultima Planimetria 2 in atti

Data: 20/02/2014 - n. MT0017421 - Richiedente STIGLANI LUCIO

Tot.schede: 8 - Formato di acq.: A4(210x297) - Fatt. di scala: 1:1

Agenzia delle Entrate
CATASTO FABBRICATI
 Ufficio Provinciale di
 Matera

Dichiarazione protocollo n. MT0014911 del 17/02/2014

Planimetria di u.i.u. in Comune di Matera

Viale Aldo Moro

civ. SN

Identificativi Catastali:

Sezione:

Foglio: 71

Particella: 2303

Subalterno: 1

Compilata da:
Stigliani LucioIscritto all'albo:
Geometri

Prov. Matera

N. 01174

Scheda n. 6

Scala 1:500

Pianta Piano Terzo

H= 3,00

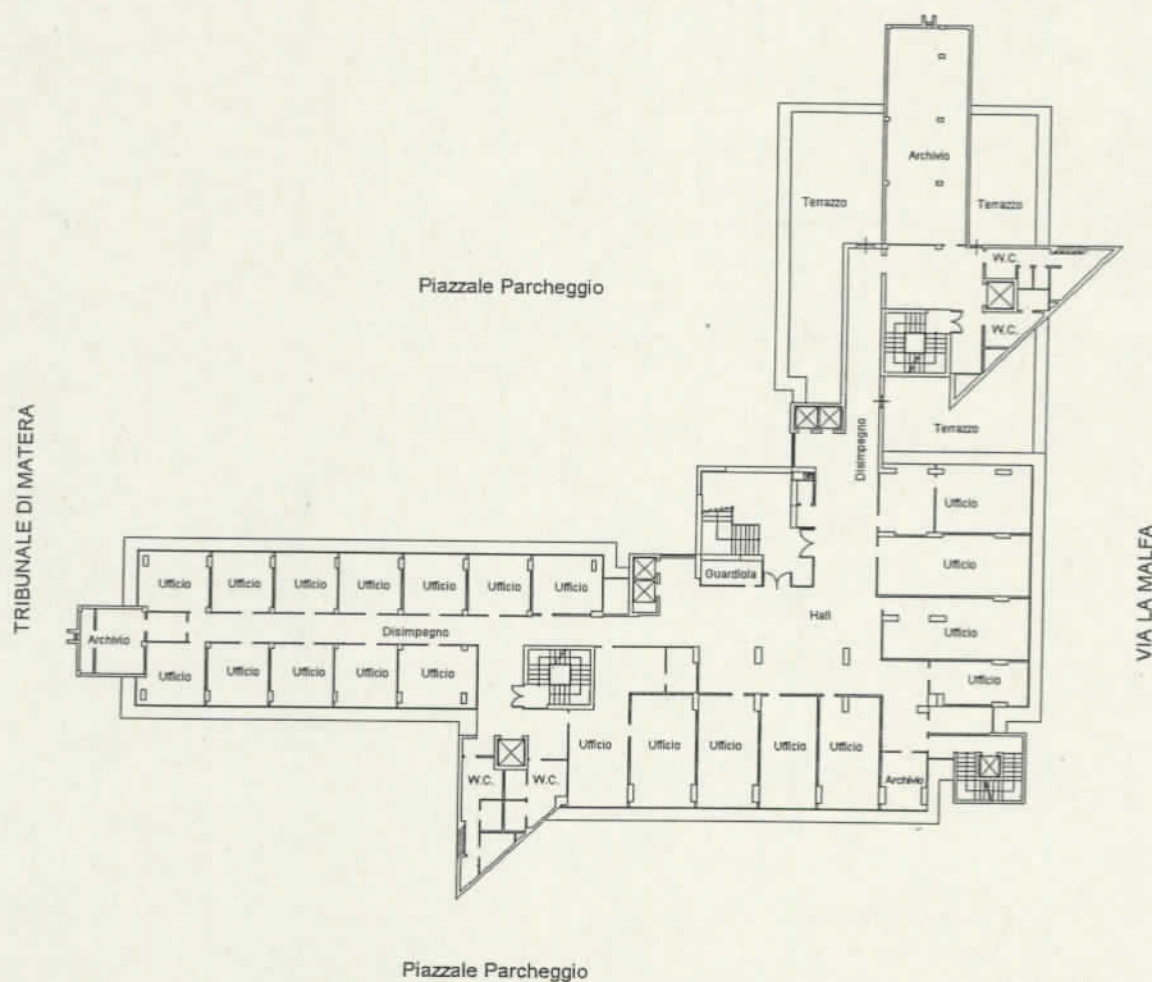

Piazzale Parcheggio

Nord



Agenzia delle Entrate
CATASTO FABBRICATI
 Ufficio Provinciale di
 Matera

Dichiarazione protocollo n. MT0014911 del 17/02/2014

Planimetria di u.i.u. in Comune di Matera

Viale Aldo Moro

civ. SN

Identificativi Catastali:

Sezione:

Foglio: 71

Particella: 2303

Subalterno: 1

Compilata da:
 Stigliani Lucio

Iscritto all'albo:
 Geometri

Prov. Matera

N. 01174

Scheda n. 7

Scala 1:500

Pianta Piano Quarto

H= 3,00

TRIBUNALE DI MATERA

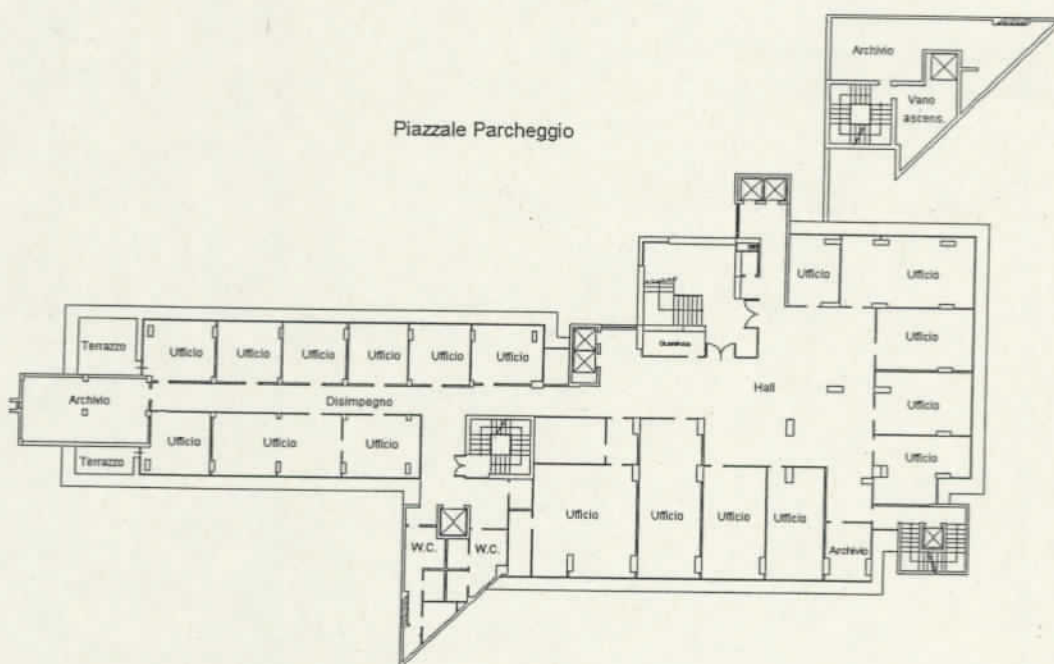

VIA LA MALFA

Piazzale Parcheggio

Nord



Catasto dei Fabbricati - Situazione al 20/02/2014 - Comune di MATERA (F052) - < Foglio: 71 Particella: 2303 > - Sub: 1
 VIALE ALDO MORO n. SN piano: S2-6;

Ultima Planimetria2 in atti

Data: 20/02/2014 - n. MT0017421 - Richiedente STIGLANI LUCIO

Tot.schede: 8 - Formato di acq.: A4(210x297) - Fatt. di scala: 1:1

Agenzia delle Entrate
CATASTO FABBRICATI
 Ufficio Provinciale di
 Matera

Dichiarazione protocollo n. MT0014911 del 17/02/2014

Planimetria di u.i.u. in Comune di Matera

Viale Aldo Moro

civ. SN

Identificativi Catastali:

Sezione:

Foglio: 71

Particella: 2303

Subalterno: 1

Compilata da:
 Stigliani Lucio

Iscritto all'albo:
 Geometri

Prov. Matera

N. 01174

Scheda n. 8

Scala 1:500

Pianta Piano Quinto

H= 3,00

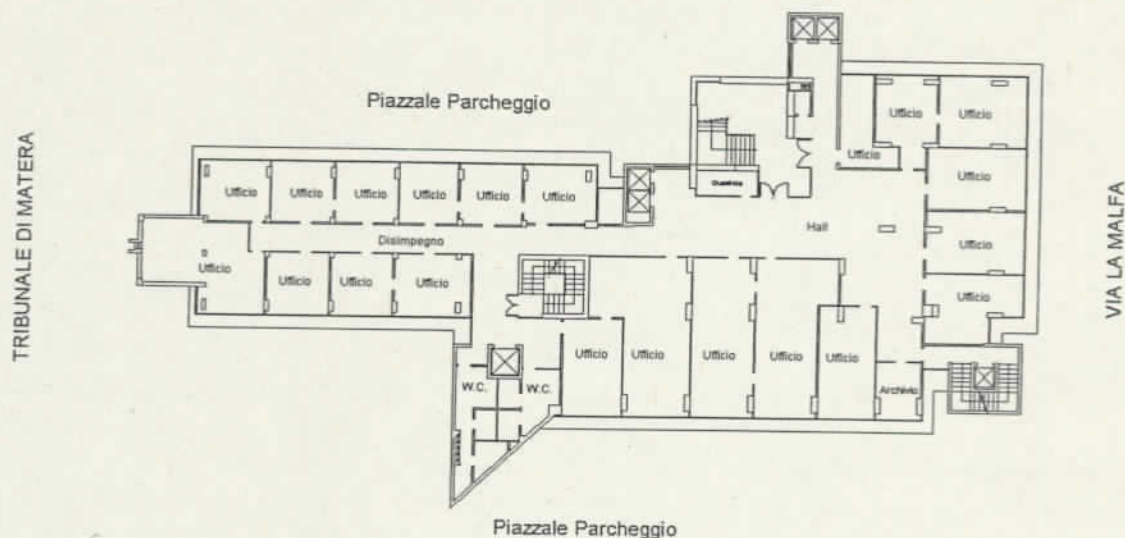

Pianta Piano Sesto

H= 3,00

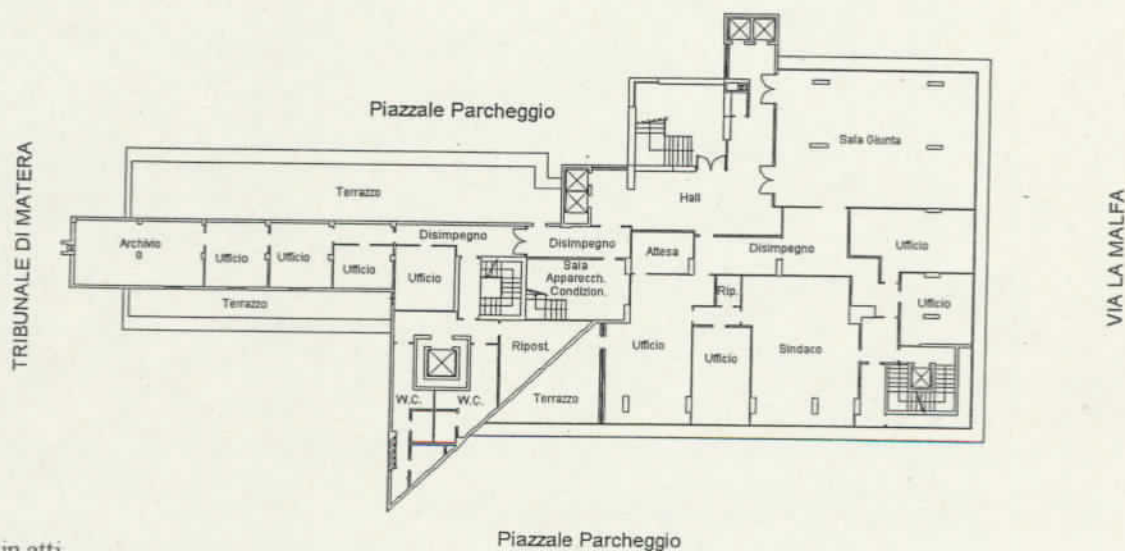

Piazzale Parcheggio

Nord



Catasto dei Fabbricati - Situazione al 20/02/2014 - Comune di MATERA (F052) - < Foglio: 71 Particella: 2303 > - Sub: 1
 VIALE ALDO MORO n. SN piano: S2-6;

Ultima Planimetria2 in atti

Data: 20/02/2014 - n. MT0017421 - Richiedente STIGLANI LUCIO

Tot.schede: 8 - Formato di acq.: A4(210x297) - Fatt. di scala: 1:1